

MEDIA KIT 2023

ESTE
Cultura d'impresa

Linea editoriale

Lettori: profilo e distribuzione

Tariffe pubblicitarie

Piano redazionale



MEDIA KIT 2023



***Sviluppo&Organizzazione* è la più longeva e prestigiosa rivista scientifica italiana di organizzazione aziendale e Risorse Umane.**

La rivista rappresenta lo spazio di dibattito più autorevole tra la **teoria dell'organizzazione aziendale e la sua effettiva implementazione in azienda.**

Uno strumento indispensabile per chi in azienda decide le strategie di crescita e sviluppo, passando per l'organizzazione del lavoro delle risorse umane: Imprenditori, Direttori Generali, Responsabili Organizzazione, Direttori del Personale.

***Sviluppo&Organizzazione* pubblica articoli di importanti studiosi di Organizzazione aziendale e Management.** Il Comitato Scientifico, formato da accademici e figure di spicco del mondo manageriale e consulenziale, garantisce l'autorevolezza dei contenuti.

La rubrica "La Discussione" raccoglie i risultati degli incontri organizzati dalla rivista con accademici, consulenti, imprenditori, manager e rappresentanti delle associazioni, per approfondire temi di attualità su argomenti di Organizzazione Aziendale e Risorse Umane.

IL LETTORE

Il lettore di *Sviluppo&Organizzazione* è **un leader aziendale o uno studioso che esplora, sperimenta e costruisce modelli organizzativi robusti per imprese** sempre più esposte al caos sociale ed economico.

È una persona che affronta le questioni organizzative con apertura mentale verso il nuovo, con basi teoriche solide e con attenzione alle teorie organizzative prevalenti.

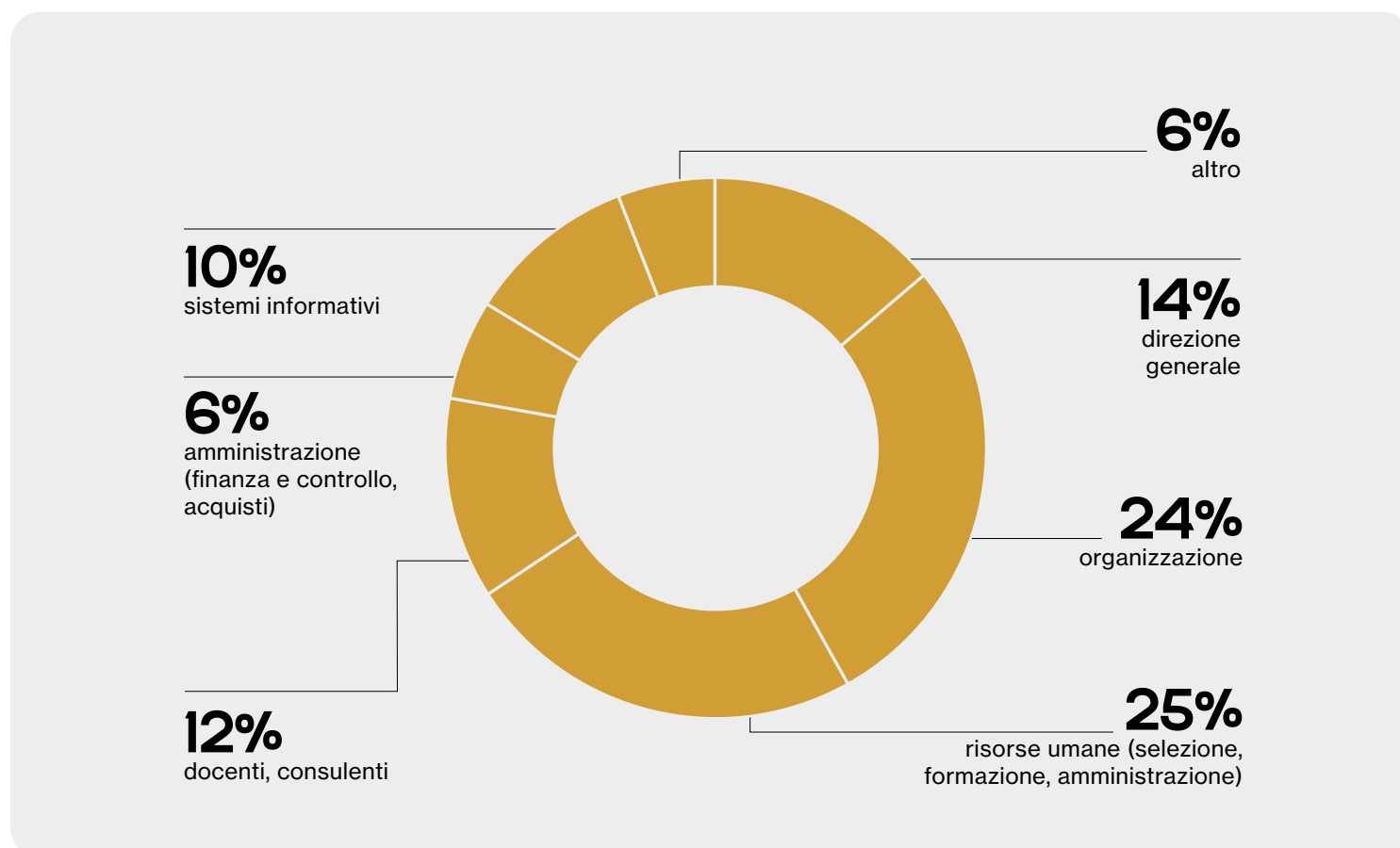

Lettori unici* 6.000

Diffusione 6.500 copie

4.800*
cartacea

500*
cartacea
e digitale

700*
digitale

LE AZIENDE TARGET

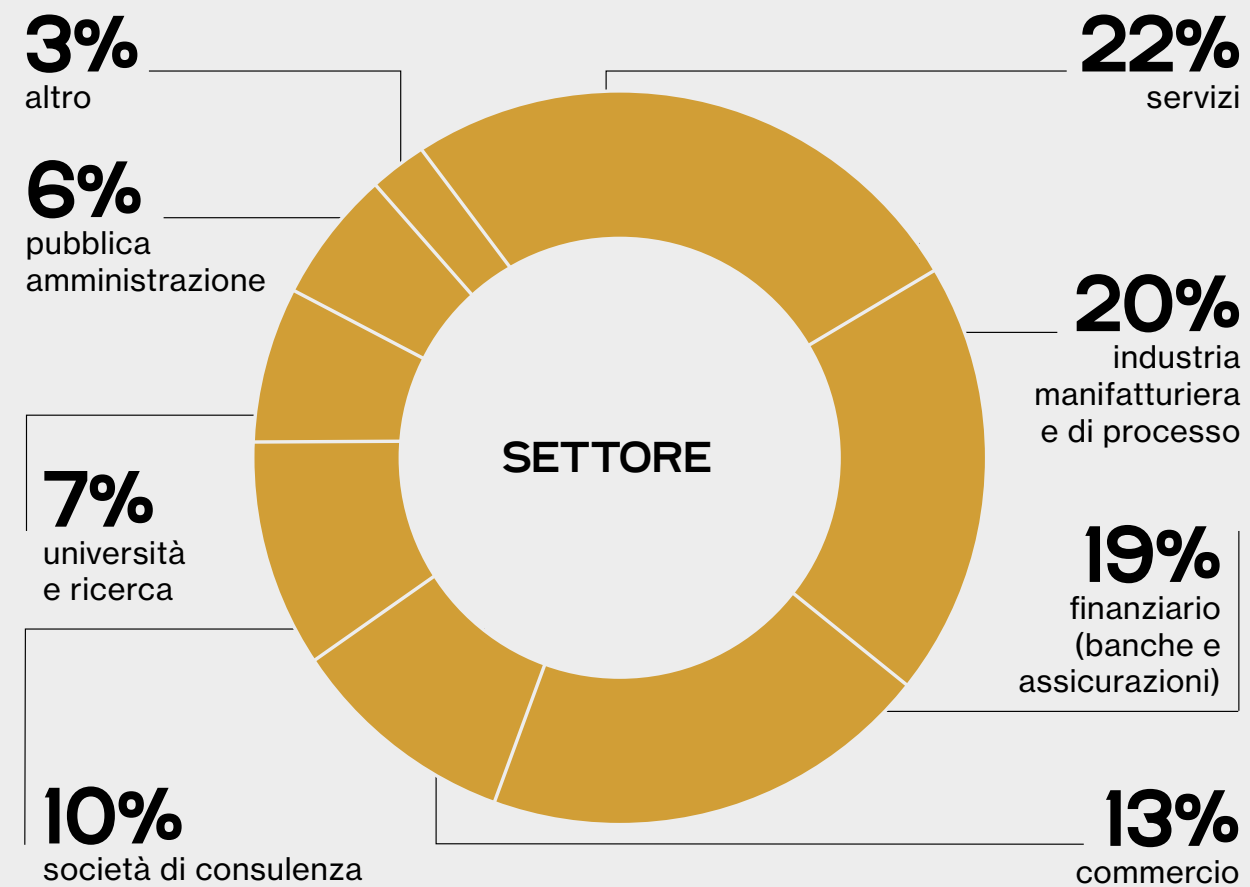

Le organizzazioni nelle quali hanno ruoli di responsabilità i lettori di *Sviluppo&Organizzazione* sono **grandi aziende con rilevante complessità organizzativa**.

Un ruolo importante hanno anche le **università** e le **società di consulenza**, ovvero i luoghi dello studio delle questioni organizzative.

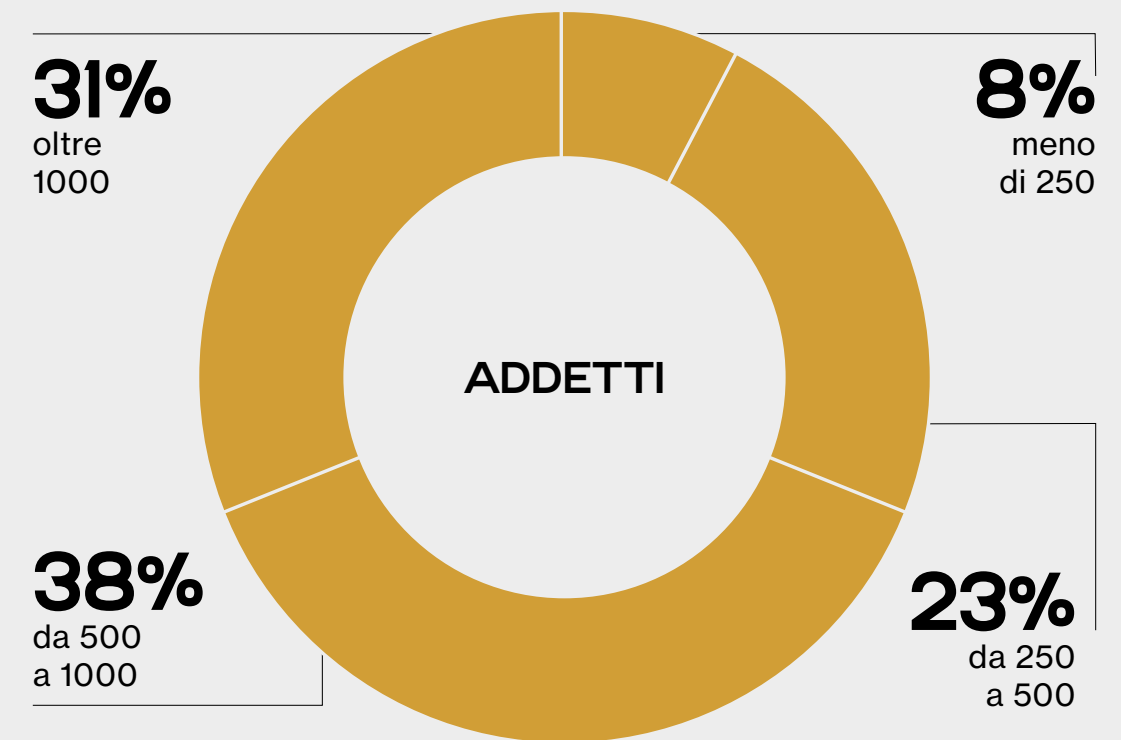

DATI E TARIFFE

I NUMERI



6 numeri l'anno
BIMESTRALE

Prezzo
di copertina **€ 28,00**

ABBONAMENTO

Carta + digitale **€ 160,00**
Annuale

Digitale da **€ 9,00**
Trimestrale

TARIFFE PUBBLICITÀ

TARIFFE

pagina intera _____	€ 2.500,00
1/2 pagina _____	€ 2.000,00
controeditoriali _____	€ 3.000,00
2° copertina _____	€ 3.500,00
3° copertina _____	€ 3.000,00
4° copertina _____	€ 4.000,00
estratto e inserti _____	su preventivo

COMMISSIONI DI AGENZIA 15%

SCONTI QUANTITÀ

3 inserzioni _____	6%
da 4 a 7 inserzioni _____	10%
8 e oltre inserzioni _____	14%

DIMENSIONI

pagina intera _____	210x297 mm
1/2 pagina verticale _____	105x297 mm
1/2 pagina orizzontale _____	210x148 mm

MATERIALI RICHIESTI

Pdf ad alta risoluzione per la stampa in quadricromia, con 3mm di abbondanza per ogni lato, crocini di taglio e completo di prova di stampa.

GENNAIO-FEBBRAIO

Chiusura rivista: 22/2

Distribuzione rivista cartacea e digitale: 28/2

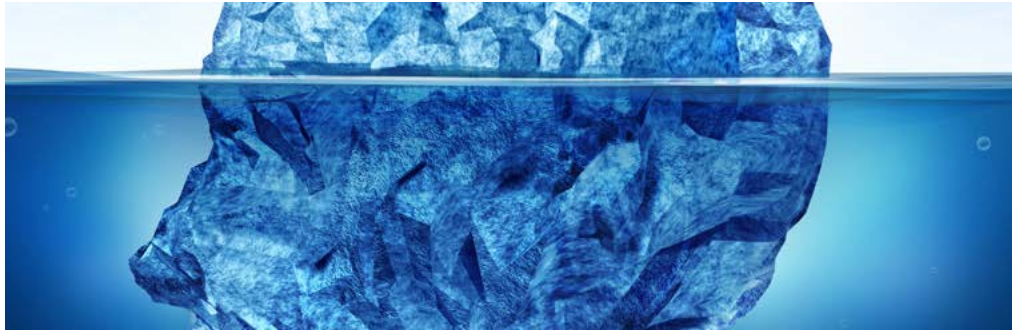

Conoscere il personale nelle organizzazioni

Strumenti emergenti come quelli di People Analytics offrono una crescente disponibilità di dati sui dipendenti di un'organizzazione. Ci si può chiedere come le Direzioni del Personale e il management in generale utilizzino questo potenziale, come affrontino vantaggi e rischi della nuova situazione.

MARZO-APRILE

Chiusura rivista: 14/4

Distribuzione rivista cartacea e digitale: 27/4



Il linguaggio dell'organizzazione

La parola, scritta, parlata, trasmessa con i media più diversi ha un impatto potente sulla vita delle aziende, sul tessuto relazionale interno e sulle connessioni esterne. Cosa si fa per governare questo fattore?

MAGGIO-GIUGNO-LUGLIO

Chiusura rivista: 28/6

Distribuzione rivista cartacea e digitale: 4/7



I ruoli organizzativi emergenti

Le organizzazioni cambiano e pure i ruoli professionali al loro interno e ai confini dei vari ambienti di riferimento. Quali sono i nuovi ruoli che le organizzazioni stanno introducendo, qual è il rispettivo riconoscimento interno alle aziende e sul mercato del lavoro?

AGOSTO-SETTEMBRE

Chiusura rivista: 19/9

Distribuzione rivista cartacea e digitale: 27/9

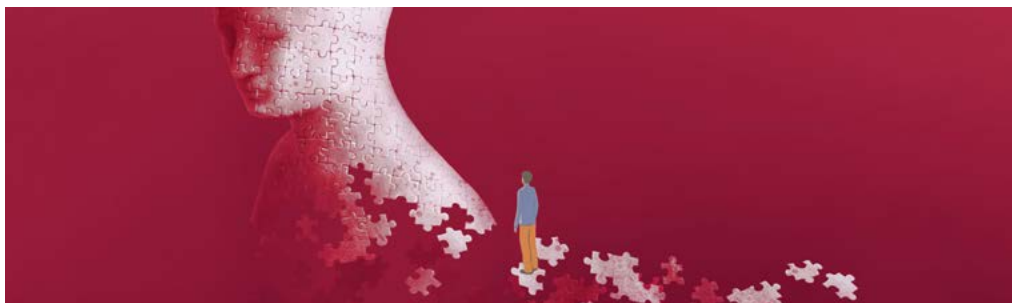

L'autonomia del lavoro ai piani bassi dell'organizzazione

La *work experience*, il modo in cui gli operatori di base vivono la situazione di lavoro quotidiano, si realizza comunque, anche se non è gestita consapevolmente ai vari livelli di responsabilità. Riguarda l'autonomia del lavoratore e con i controlli previsti dall'organizzazione. E influisce sicuramente sulla performance, interagendo spesso con la *customer experience*.

OTTOBRE-NOVEMBRE

Chiusura rivista: 8/11

Distribuzione rivista cartacea e digitale: 16/11



L'organizzazione per progetti

Da sempre ci sono aziende che lavorano in modo strutturato per progetti. Come evolvono queste forme organizzative in ambienti sempre più incerti e dinamici? Come incidono le tecnologie digitali su strutture e comportamenti? Come cambiano i profili dei Project manager?

DICEMBRE

Chiusura rivista: 11/12

Distribuzione rivista cartacea e digitale: 20/12



Linea e staff

Questa tradizionale distinzione propria della pratica e della teoria organizzativa è ancora valida e utile nel contesto attuale? Se stanno emergendo nuove funzioni e nuovi ruoli di staff, come si inseriscono nelle gerarchie aziendali? C'è sempre un aspetto conflittuale nel modo di rapportarsi reciprocamente?

**VUOI DARE IL TUO CONTRIBUTO?
SCRIVI A DICOLAMIA@ESTE.IT**



**VUOI FARE PUBBLICITÀ?
SCRIVI A COMMERCIALE@ESTE.IT**

ESTE
Cultura d'impresa

ESTE Srl
via Cagliero, 23 - 20125 Milano
TEL:02 91 43 44 00 | FAX:02 91 43 44 24
www.este.it