

A black and white photograph of a modern building's interior, viewed through large glass windows. The scene shows a bright, open-plan space with several potted plants in white containers. The architecture features clean lines and large glass panels. The text 'ITS ACADEMY MACHINA LONATI' is overlaid in large, bold, white capital letters on the left side of the image.

# ITS ACADEMY MACHINA LONATI

ANNO FORMATIVO 2022-23

# Cosa sono gli ITS Academy

Gli **Istituti Tecnici Superiori Academy** sono "**scuole ad alta specializzazione tecnologica**" nate per rispondere alla **domanda delle imprese** di nuove ed elevate competenze professionali

Una formazione **post-diploma** in aree tecnologiche strategiche per lo sviluppo economico e la competitività; un segmento di formazione terziaria non universitaria

# Are tecnologiche

L'offerta formativa spazia in  
6 aree tecnologiche:

- Efficienza energetica
- Mobilità sostenibile
- Nuove tecnologie della vita
- **NUOVE TECNOLOGIE PER IL MADE IN ITALY**
- Tecnologie innovative per i beni e le attività culturali e il turismo
- Tecnologie dell'informazione e della comunicazione

## I soci fondatori:

- Gruppo Foppa
- Università degli studi di Brescia
- Provincia di Brescia
- Confindustria Brescia
- Associazione Artigiani di Brescia e provincia
- Lonati spa
- Santoni spa
- Fondazione Adele e cav. Francesco Lonati
- Accademia di Belle Arti di Brescia SantaGiulia
- Istituto professionale paritario Maddalena di Canossa

# I numeri

**2**

**ANNI DURATA  
DEL PERCORSO**

**1200**

**ORE DI  
LEZIONE**

**800**

**ORE DI  
TIROCINIO**

**80%**

**OBBLIGO DI  
FREQUENZA**

**30**

**STUDENTI PER  
OGNI CORSO**

**1**

**TUTOR PER  
OGNI CORSO**

**33**

**SOFTWARE  
INSTALLATI**

**4000**

**AZIENDE CON CUI COLLABORA  
ITS ACADEMY MACHNA LONATI**

# Totale studenti 2022/2023

PERCORSI  
ITS E IFTS

**+42%**  
rispetto al  
2021/22

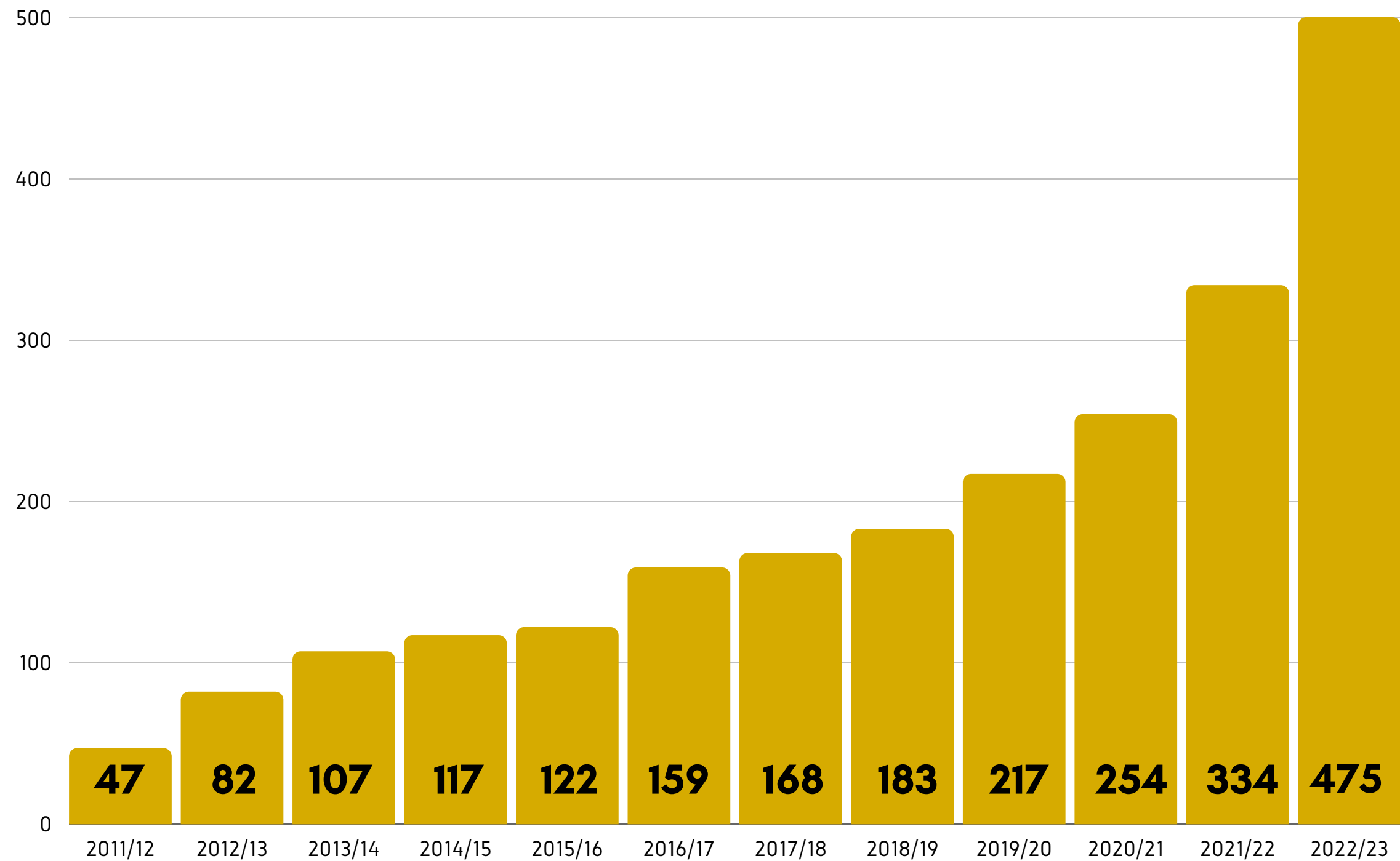

# Nuove sedi

A partire dall'anno formativo 2022/23 ITS Machina Lonati eroga i suoi corsi in **tre nuove sedi** che si affiancano alla storica struttura di via Nicolò Tommaseo.

Il **Centro Pastorale Paolo VI** è la sede distaccata di Brescia nella quale sono presenti **5 aule da 30 posti**.

Il corso Showroom Manager si sta svolgendo negli spazi di **First Consulting** in via Valtorta a Milano.

Il corso IFTS in apprendistato realizzato in collaborazione con i consulenti del lavoro si svolgerà presso il **Gi Group Training Hub** di Milano.

# Laboratori aziendali

ITS Machina Lonati ha ampliato le attività di laboratorio all'interno delle aziende.

Nell'anno formativo 2022/23 le collaborazioni attivate sono:

SEAMLESS DESIGN presso **Santoni SPA**

LABORATORIO FOTOGRAFIA all'interno di **Moonwalk Studio**

OMNICHANNEL LEARNING TRACK all'interno di **H-Farm Education**  
RETAIL EXPERIENCE negli spazi dello Showroom **Sale 14** a San Marino

DIGITAL LAB presso l'agenzia di comunicazione **Propaganda 3**

TEXTILE WORKSHOP all'interno dell'azienda **Pontoglio 1863**

WORKSHOP TEMATICI ambito agroalimentare nei laboratori dell'**Agenzia Formativa Don Tedoldi**.

# FACULTY DI 179 DOCENTI OLTRE IL 97%

PROVENIENTE DAL MONDO DEL LAVORO:  
IMPRENDITORI - MANAGER - LIBERI PROFESSIONISTI

**ABONDIO ANDREA**  
FOUNDER & CEO DI SP

**ABRAMI DANIELE**  
BOUTIQUE COACH

**ALIAJ ERMINANDO**  
FOTOGRAFO E VISUALISTE DELLA FOTOGRAFIA - CAROSSELLO RECORDS

**DE LUCA ALESSIA**  
TITOLARE E PROJECT MANAGER - WHITE PAGE EVENTS

**DELLA RUPE ROBERTO**  
AMMINISTRATORE DELEGATO - FORTISSIMO

**DI STEFANO MICHELA**  
DESIGNER, FORMATRICE E CONSULENTE DEL TALENTO CRAFTY - FORTISSIMO

**LOMBARDINI ANDREA**  
EXPERIENCED RETAIL MANAGER - BRAND DEVELOPER

**LONARDI GIORGIO**  
POLICY ADVISOR - COOPERATIVE COMMUNITARI

**LOVISETTO ALBERTO**  
DE PRODUCT COORDINATOR - INKLAB

**ARDOLINO MARCO**  
ASSEGNIISTA DI RICERCA - LABORATORIO RISE

**AROSIO ALESSANDRO**  
PROFESSIONISTA NEL MONDO

**BALDIOLI CATERINA**  
CONSULENTE WEB MARKETING E SOCIAL MEDIA MANAGER

**DUCI MATTEO**  
PROFESSIONISTA

**FACCHIN ANNA**  
RESEARCH MANAGER E PROJECT MANAGER - FORTISSIMO

**FAGLIA RODOLFO**  
DOCENTE DI MECCANICA APPLICATA ALLE MACCHINE E DI INGEGNERIA DI MECCANICA

**LUCA CARLOTTA**  
PALE E MADRID COACH - GYMCAZZINI

**LUSSIGNOLI ORNELLA**  
MODELLETTA - ARBOLANTE & CO.

**LUSSU DIEGO**  
WEB DEVELOPER

**BALDRACCHI PAOLA**  
ITAL BUSINESS CONSULTING & TEMPORARY MANAGER - LIBERO PROFESSIONISTA

**BARBIERI ANDREA**  
GIORNALISTA, DOCENTE E OPERANTE PER RICERCHE DI MERCATO - LIBERO PROFESSIONISTA

**BARBOGLIO GIOVANNI**  
INSEGNANTE DI INGLESE, TRADUTTORE ED INTERPRETE - FREELANCE

**FE' NICOLA**  
CAZIONE E DIREZIONE AZIENDA

**FOLGHERA ALESSANDRO**  
WEB & SEO SPECIALIST

**FOSSATI PAOLO**  
COLLABORATORE EDITORIALE E WEB CONTENTS EDITOR

**LUZZERI ESTER**  
RESPONSABILE COMUNICAZIONE - STUDIO 19

**MACULOTTI ALESSANDRO**

**MAGGIORI GIORGIO**

**BARISELLI ANDREA**  
FOUNDER & CHIEF ROBERTS OF STROBIL

**BAZZANA LAURA**  
ARCHEOLOGA E GUIDA TURISTICA AUTORIZZATA - LIBERA PROFESSIONISTA

**BELOTTI ANDREA**  
TUTOR STAGE (ITS MADE IN ITALY)

**FRIGENI ANTONIO**  
COMUNICAZIONE VISIVA E MARKETING

**FRIGENI ANTONIO**  
COMUNICAZIONE VISIVA E MARKETING

**FRUET TIZIANO**  
PROFESSORE, VISUAL JOURNALIST, MANAGER PER IMAGE CONTROL

**MALVICINI FEDERICA**  
DIGITAL, MARKETING E COMUNICAZIONE ONLINE

**MASTELLA STEFANO**  
CONSULENTE IN INNOVATION, DIGITAL & ORGANIZATION

**MAULE GIGLIOLA**  
DIRETTORE COMMERCIALE PRESSO UN'AZIENDA - FREELANCE DI CRM

**BELUSSI STEFANIA**  
SENIOR CONSULTANT, FORMATRICE E MANAGER AT PROJECT GROUP

**BERRUTI ENNIO**  
CONSULENZA AZIENDALE - LIBERO PROFESSIONISTA

**BIGI ANTONIO**  
PHOTO DESIGNER - FREELANCE

**GALBIATI MATTEO**  
DIRETTORE SEZIONE WEB E DIGITAL - ASSOCIAZIONE ARTEAM

**GALIMBERTI ELISA**  
RESPONSABILE COMUNICAZIONE E ADVERTISING & VISUAL - FREELANCE

**GALLIGARI MAURO**  
CEO E FONDATORE DI STUDIO ZERO SHOWROOM

**CHIARIAN**  
DIGITAL & MARKETING

**MONDELLI CLAUDIO**  
FOUNDER & CEO DI SWIFT - CHIEF OFFICER

**MORONI MICHELE**  
SOCIAL MEDIA MANAGER - FREELANCE

**BOCCINGHER ALESSANDRO**  
WEB DESIGNER - STAMPORARY ART

**BONOMETTI SERGIO**  
DOCENTE DI INNOVATION, PRODOTTI E SOSTENIBILITÀ / PROCESSI DI GESTIONE

**BONOMO NICOLETTA**  
PRINCE & THEATRICAL - QUADRIFOGLIO

**ERI MARIANNA**  
DESIGNER

**TI DAVIDE**  
ARTISTICO

**ALLILARI**  
DIRETTORE COMMERCIALE - FREELANCE

**MUSSETTI NADIA**  
DESIGNER BRAND

**NABACINO NICOLA**  
CONSULENTE

**HIX JONATHAN**  
PROFESSIONISTA

**BORGOGNI DAVIDE**  
VERTIGO WEL - FOUNDER & CEO

**BRESCIANINI FABRIZIO**  
PATTERN MAKER AND PRODUCT DEVELOPMENT

**GIACOBBE SARA**  
MARKETING MANAGER | STORYTELLING SPECIALIST

**GUAITA DIANI NICOLÒ**  
CONSULENTE FINANZIARIO E ESPERTO DI INNOVAZIONE COLLABORATIVA

**GUERRINI ANNAMARIA**  
Grafica e design - Designer

**PACANELLI SERGIO**  
OTHER EUROPEAN QUALITY CENTER

**PALUMBO ALICE**  
COORDINANTE DI PROGETTO - COMUNICAZIONE

**PARISOTTO BARBARA**  
COORDINANTE PROGETTO - ACTIVITIES OFFICE

**CAVALLI FIORENZA**  
CONSULENTE FASHION DESIGNER E COORDINANTE COLLEZIONI - FREELANCE

**COMELLI ALESSANDRO**  
CONSULTANT INFORMATION

**CORRADI ALESSIA**  
CONSULTANT - PROJECT GROUP

**IACCA ANDREA**  
CREATIVE DIRECTOR - LOGO PHOTOGRAPHY EXPERT

**KONEVSKAYA EKATERINA**  
EXPORT MANAGER

**KRON MORELLI GIULIA**  
DESIGNER

**PELIZZARI NICOLA**  
PROFESSIONISTA

**PELLEGRINI VALENTINA**  
TITOLARE - LA VASA D'ORO

**PELO LEONARDO**  
CREATIVE DIRECTOR, PLANNER E DOCENTE DI WEB MARKETING E VISUAL DESIGN - THIMAGINE

**COSÌ PAOLO**  
FONDATORE DI "BOUTIQUE" STUDIO DI "IMPRESA"

**CUMINI VALERIA**  
COPYWRITER

**DAVERIO ANNA**  
FASHION - LUNA DAVIERO STUDIO

**LAMACCHIA FRANCESCO**  
COMPANY MANAGER DI FORTISSIMO

**LANFRANCHI LAURA MARIA**  
SALES MANAGER | SHOWROOM MANAGER

**LODRINI BENEDETTA**  
CONSULENTE SALES SPECIALIST

**PERSICO ARMANDO**  
STUDIO DOTTORI - GEMMELALISTA

**PIETTA RENATO**  
CONSULENTE D'AZIENDA IN AREA

**PIRONTI SALVATORE**  
RESPONSABILE RETAIL BANKING PRESSO CASSA POPOLARE BANCA DI CREDITO COOPERATIVO SOCIETA' COOPERATIVA

# Ufficio Servizi al Lavoro

ITS Machina Lonati può contare su un Ufficio Servizi al Lavoro interno che supporta gli studenti al termine del percorso per il placement.

**450**

colloqui di accoglienza

**50.000**

mail inviate per la ricerca di lavoro

**595**

tirocini curriculari attivati

**116**

inserimenti lavorativi

**138**

offerta di lavoro inviate

**338**

ore di formazione organizzate per le imprese

**4.000**

numero complessivo contatti aziende nel database

# Ipotesi crescita

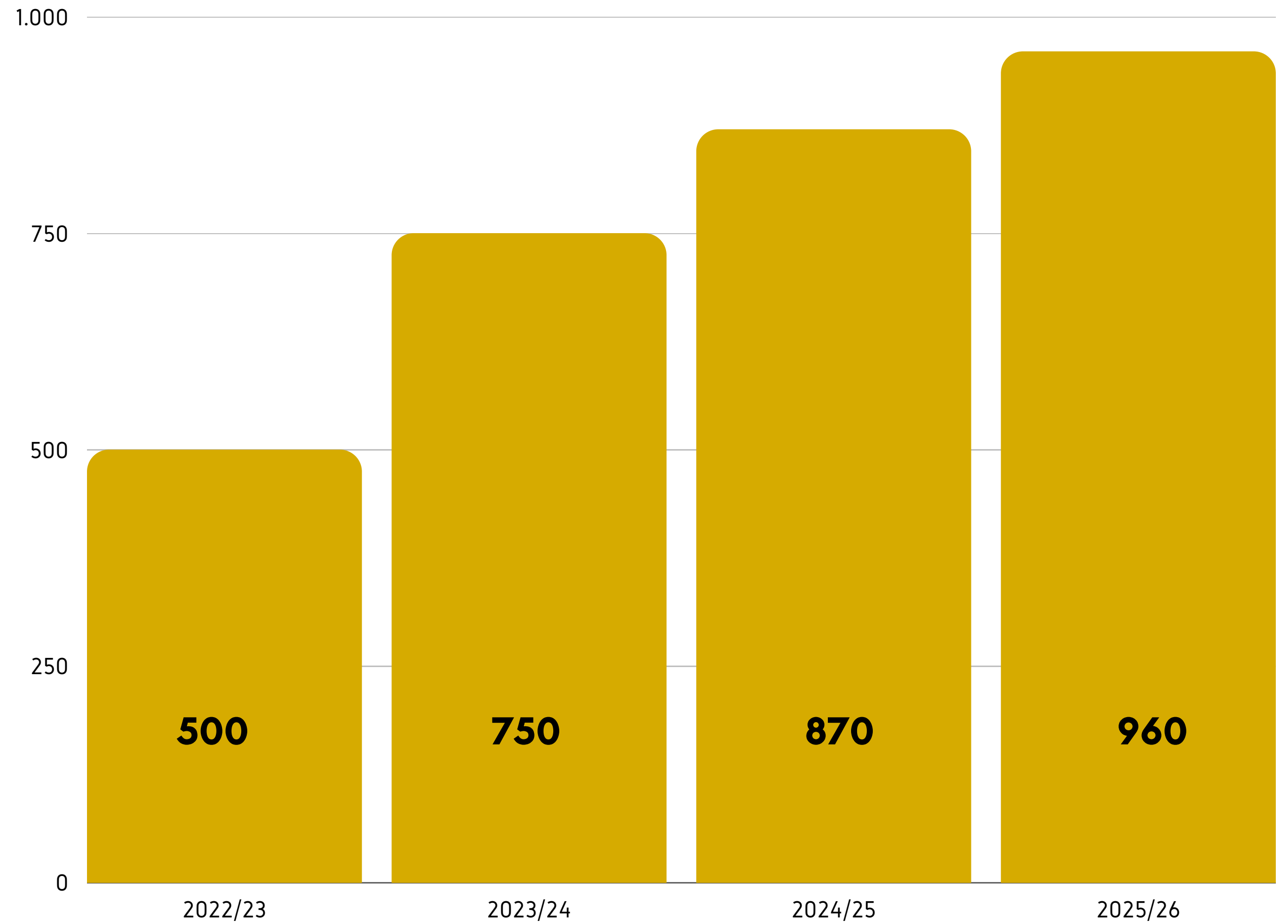

# Come nascono i nostri corsi

- Analisi delle tendenze del mercato del lavoro
- Docenti
- Tutor
- Input diretto delle aziende o associazioni di categoria
- Aggiornamento annuale di tutti i corsi

PERCORSI ITS MACHINA LONATI

# Area Moda

Anno Formativo 2023/24

**COMMITTENZA DIRETTA**

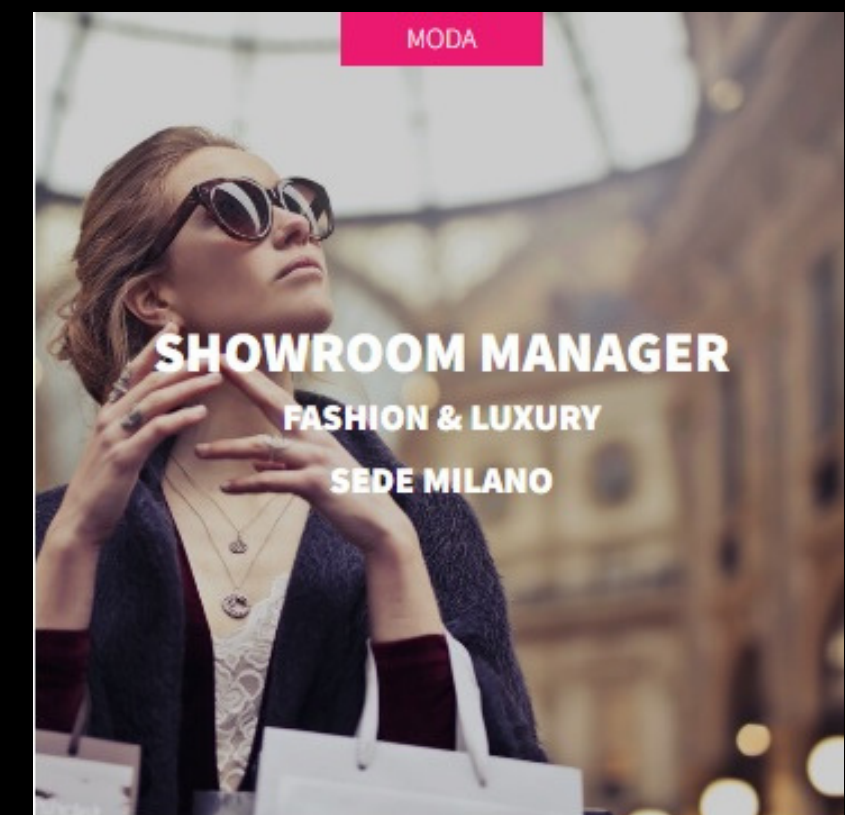

PERCORSI ITS MACHINA LONATI

# Area Marketing

Anno Formativo 2023/24

COMMITTENZA DIRETTA

MARKETING

**MARKETING E  
COMUNICAZIONE**  
PER L'INTERNAZIONALIZZAZIONE  
DELL'IMPRESA

MARKETING

**DIGITAL MARKETING &  
COMMUNICATION  
MANAGER**

MARKETING

**MARKETING  
TECHNOLOGY  
SPECIALIST**  
LA TECNOLOGIA AL SERVIZIO DEL  
MARKETING E DELLA COMUNICAZIONE

MARKETING

**E-COMMERCE MANAGER**  
STRATEGIE DI VENDITA E TOOLS  
DIGITALI

PERCORSI ITS MACHINA LONATI

# Area Design

Anno Formativo 2023/24

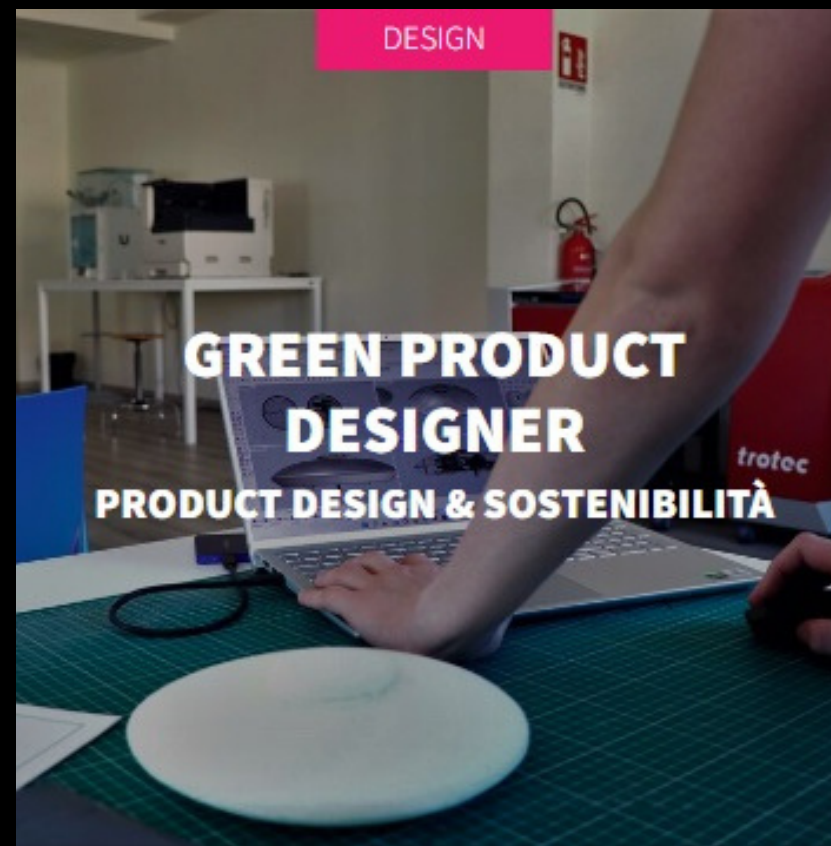

PERCORSI ITS MACHINA LONATI

# Area Vendita

Anno Formativo 2023/24

COMMITTENZA DIRETTA

MARKETING

**OMNICHANNEL MANAGER**  
RETAIL MANAGEMENT E STRATEGIE DI  
VENDITA MULTICANALE

MARKETING

**ASSISTANT STORE  
MANAGER**  
IN COLLABORAZIONE CON  
LIDL E AHK

PERCORSI ITS MACHINA LONATI

# Area Organizzazione aziendale

Anno Formativo 2023/24

**COMMITTENZA DIRETTA**

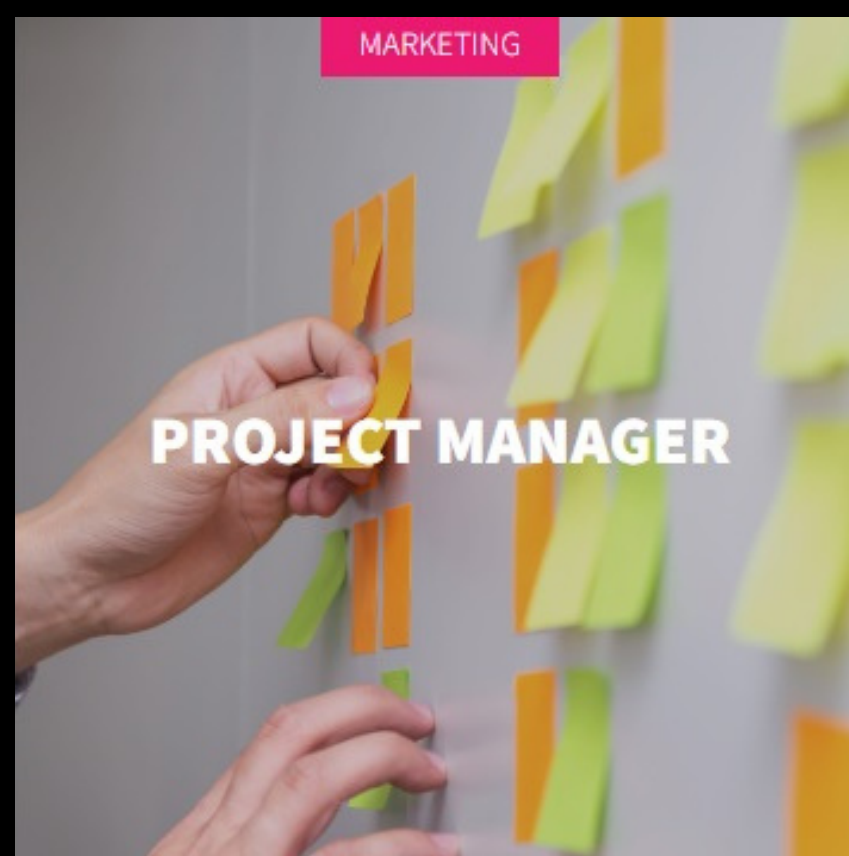

# Percorsi IFTS

Anno Formativo 2023/24

**COMMITTENZA DIRETTA**

**COMMITTENZA DIRETTA**

**COMMITTENZA DIRETTA**

**I giovani non hanno voglia di lavorare?**

A grayscale photograph of a classroom or computer lab. Several students are seated at desks, focused on their work. Some are looking at laptops, while others are writing in notebooks. The scene is brightly lit, likely from large windows in the background. A prominent yellow banner is overlaid across the middle of the image, containing white text.

**90%** placement a 12 mesi dal diploma

**Cosa fare per una  
formazione di qualità?**

# Progetti 2022/23

Nell'anno 2022/23 gli studenti di ITS Academy Machina Lonati sono stati coinvolti in numerosi progetti realizzati per le aziende:

- ARTEMISIA:** realizzazione nuova collezione seamless per brand Risalti
- SACCHERIA FRANCESCHETTI:** progetto di posizionamento strategico
- ESEB:** progettazione e realizzazione di tute da lavoro
- PROMOBALL:** sviluppo strategia di digital marketing
- PROJECT GROUP:** sviluppo strategia Instagram
- CHERUBINI:** progetto di change management
- CONF INDUSTRIES** progettazione accessori ospedalieri e per sale operatorie pediatriche
- PONTOGLIO 1863:** disegno tessuti per arredamento
- INBLU:** realizzazione grafiche per pantofole
- COOPERATIVA CAVATORI MARMO DI BOTTICINO:** strategia marketing e comunicazione
- FONDAZIONE DALMINE - PROGETTO UNI-FORME:** realizzazione delle nuove uniformi del personale della Fondazione Dalmine
- WMC VIGNONI:** realizzazione di collezioni di calze e packaging
- ABOUT SOKS:** concorso per giovani talenti creativi

