



CONSIDI

Strategia del
miglioramento

*Società 5.0: la tecnologia il mezzo, il benessere dell'uomo il fine.
L'esperienza Toyota*

Argomenti

La Società 5.0: il nuovo paradigma
L'esperienza Toyota
L'impatto sulla gestione RU



CONSIDI



“It is our generation’s
duty to pass along a
beautiful planet to
future generations.”

Japanese Prime Minister Shinzo Abe





Questo nuovo paradigma “fornisce una visione dell’Industria che guarda al di là dell’efficienza e della produttività come unici obiettivi e rafforza il suo **contributo alla società**”

“**pone il benessere del lavoratore al centro del processo produttivo**”, mettendo la ricerca e l’innovazione al servizio della transizione verso **un’industria europea sostenibile e resiliente**

Triple Bottom Line:
Profit, People and the Planet

L’Europa disegna il 5.0:
uomo, resilienza e green

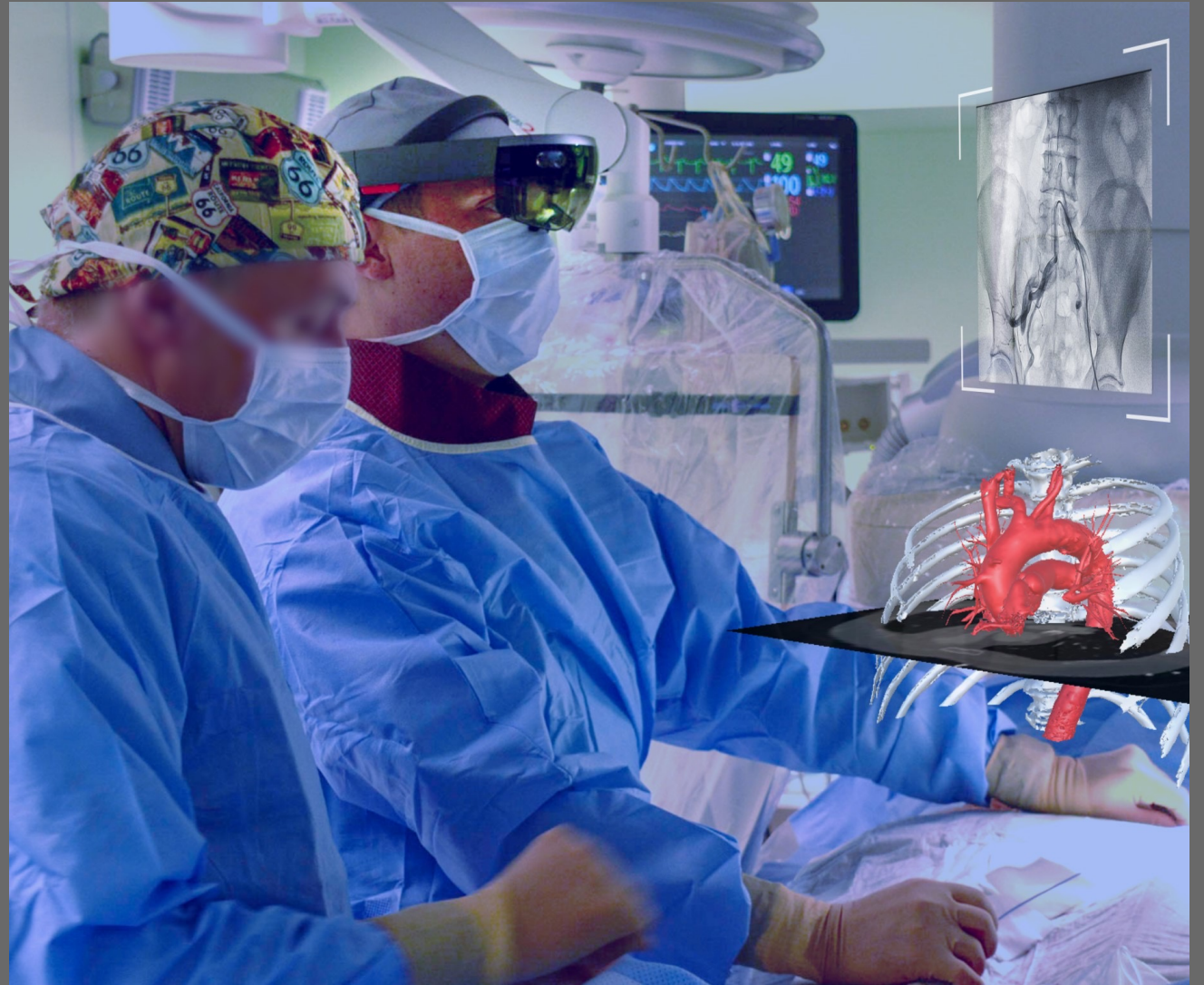

L'esperienza Toyota



CONIDI

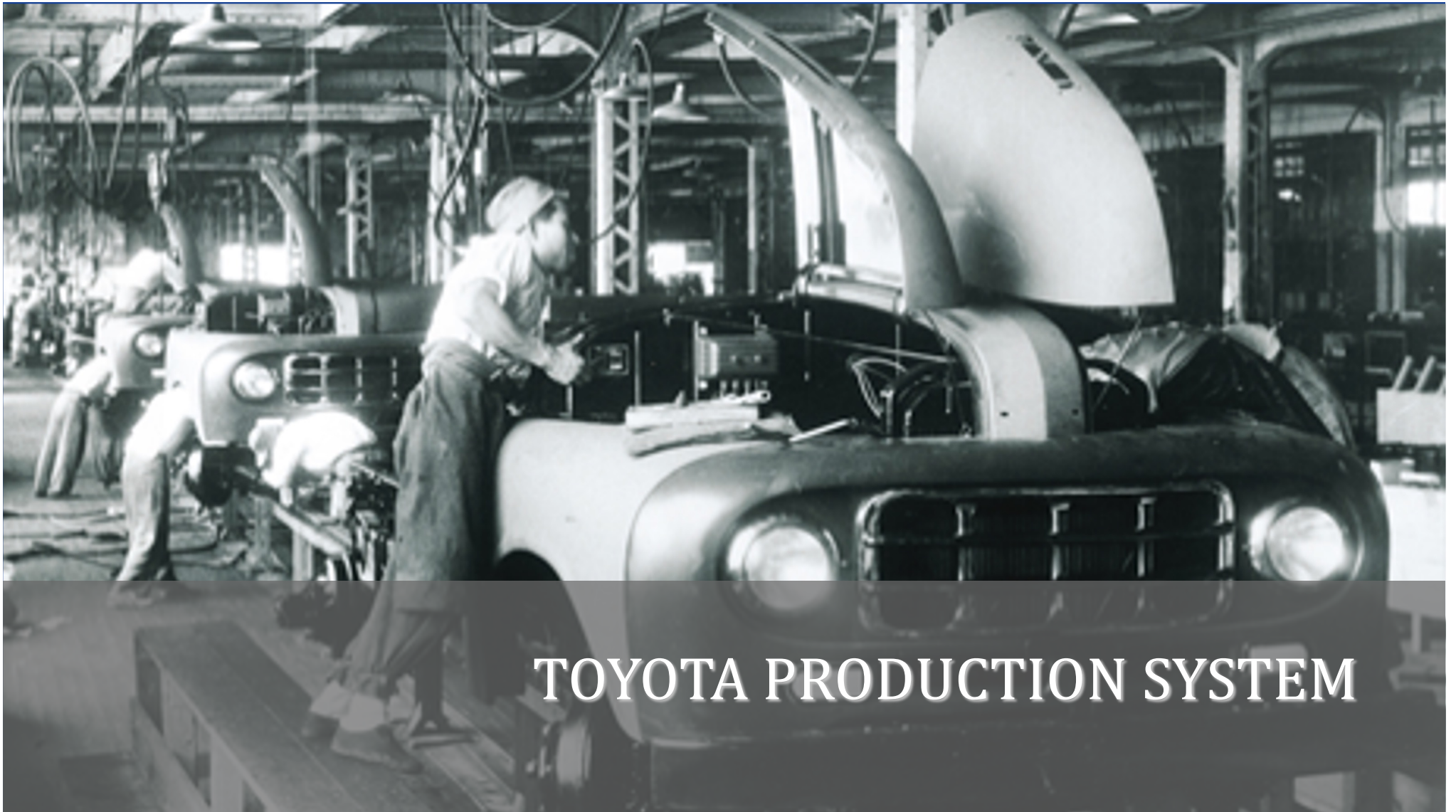

TOYOTA PRODUCTION SYSTEM

Le origini del TPS

**Rendere il lavoro più facile, meno faticoso,
assicurando la qualità del prodotto**

Jidoka (1896)



**Sakichi Toyoda
1867 - 1930**



Telaio a mano (1891)

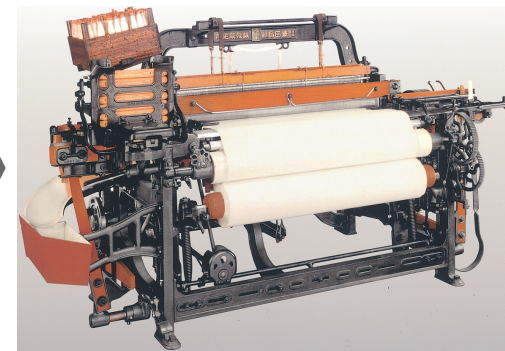

Telaio Toyoda serie G (1924)

A wide-angle photograph of a sunset over a rural landscape. The sky is filled with soft, colorful clouds in shades of orange, yellow, and blue. The sun is low on the horizon, casting a warm glow. In the foreground, there is a dark, flat field, possibly a rice paddy, with some water reflecting the light. In the distance, several power line towers are visible against the horizon.

IKIGAI

生き甲斐



LAVORO GRATIFICANTE

1. Lavoro che amiamo
2. Lavoro che ci soddisfa
3. Lavoro apprezzato dalla società
4. Lavoro che contribuisce alla società



TECNOLOGIA CHE
AMPLIFICA IL LAVORO DELL'UOMO

IA

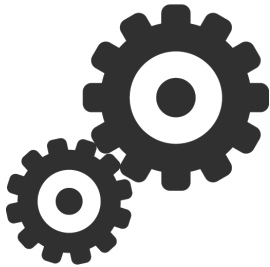

INTELLIGENZA
ARTIFICIALE

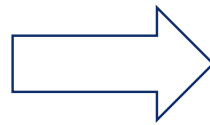

INTELLIGENZA
AMPLIFICATA

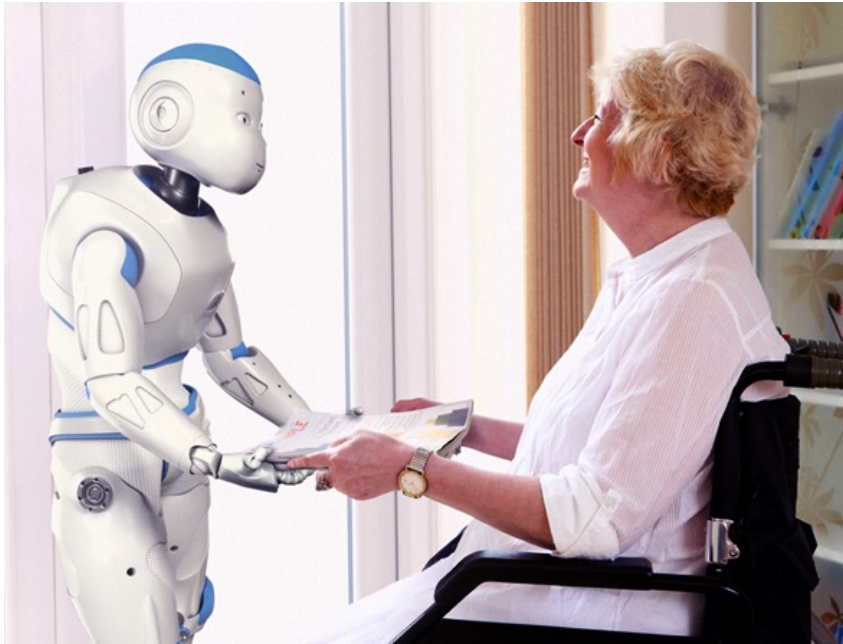

TOYOTA LQ





MOBILITY FOR ALL

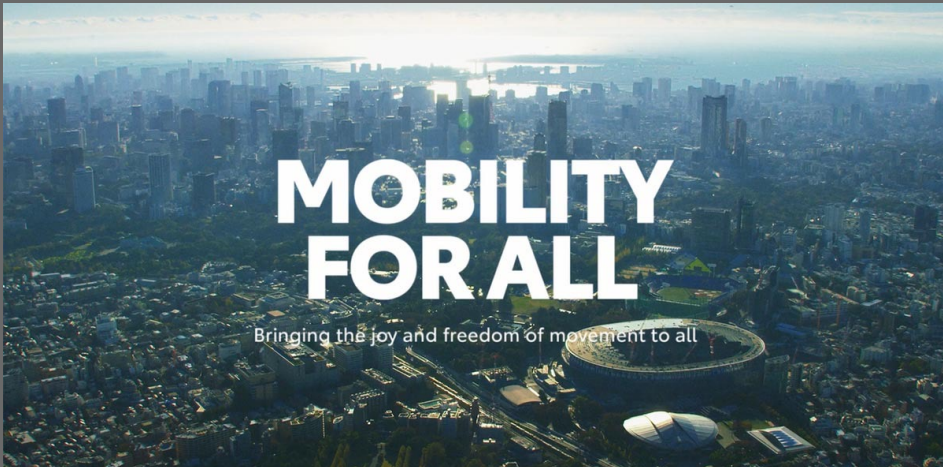

**MOBILITY
FOR ALL**

Bringing the joy and freedom of movement to all



nuro

KINTO



TOYOTA WOVEN CITY

UN ECOSISTEMA COMPLETAMENTE CONNESSO

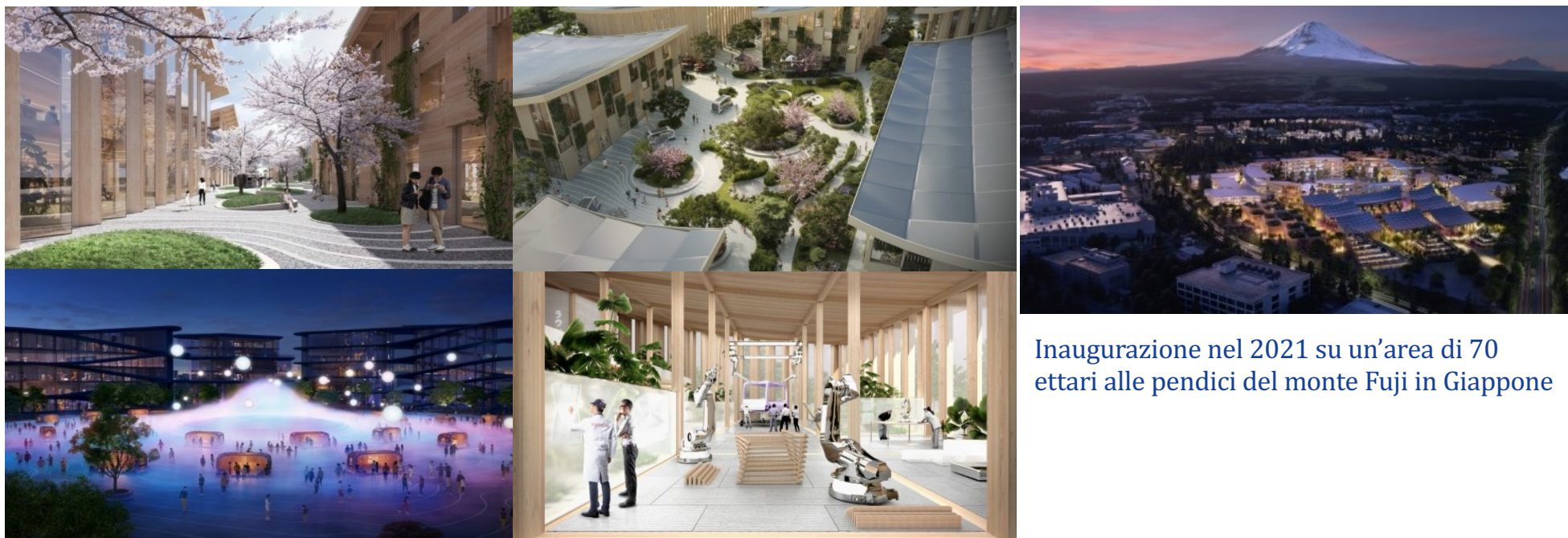

Inaugurazione nel 2021 su un'area di 70 ettari alle pendici del monte Fuji in Giappone



E-PALETTE



E-CARE



MOBILITA' PERSONALE

TOYOTA ENVIRONMENTAL CHALLENGE 2050



Società 5.0: l'impatto sulla gestione RU



CONSDI

Sviluppo e valorizzazione delle competenze



**COMPETENZE
DIGITALI**

Piano Nazionale di Ripresa e Resilienza



Sviluppo e valorizzazione delle competenze e della formazione, come unica via in grado di garantire crescita economica e sviluppo sociale e per favorire l'inclusione



Toyota

Un modello di leadership diffusa



CONSIDI



MONOZUKURI → HITOZUKURI

Toyota in Italia

1. Creazione di un nuovo mind-set

- Toyota Academy – sviluppo delle RU
- Digital Workplace: strumenti, formazione e spazi fisici
- New Way of Working: smart-working e nuove regole

Toyota in Italia

2. Il miglior luogo di lavoro

- Piani d'azione per il miglioramento del clima aziendale – momenti di aggregazione
- Comunicazione interna – partecipazione del dipendente alla vita aziendale
- Welfare aziendale
- KINTO: utilizzo dei servizi

Toyota in Italia

3. Strategia ESG

- Misurazione della Brand Reputation
- Integrazione ESG nella strategia aziendale
- Coinvolgimento diretto dei dipendenti nelle attività ESG
- Valorizzazione D&I

In sintesi

Formazione continua
e sviluppo delle
persone

Partecipazione attiva
alla missione e alla
vita aziendale

Responsabilizzazione
individuale e
riconoscimento

Team multi-skill per
il miglioramento dei
processi

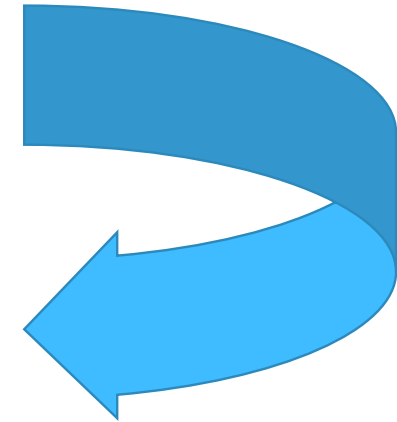
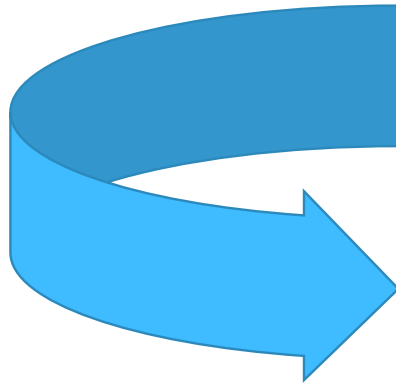



 +39 0444 189821

 info@considi.it

CONSIDI

Strategia del
miglioramento

**GRISIGNANO
DI ZOCCO (VI)**
sede principale

Via Alcide De Gasperi, 63

**MILANO
BRESCIA**

Via San Martino, 7
C.º Martiri della Libertà, 3