



#ForgeYourFuture

recruiting day forge your future motivation career work  
level up work life balance welfare steel **sustainability**  
Sisak **research** and development **welfare** education  
technology innovation quality cutting edge stability  
safety products **forge your future** ACM markets  
turnover employees training applications toolmaker  
laboratory workshop Oil & Gas **target markets** steel  
ods **healthcare** international projects state-of-the-art  
technologies wind energy power generation automotive  
mechanical engineering QWR wire time & money saving  
ward **work** life balance **steel professionals** reliable  
future safety stability international **future** sustainability  
productivity bars in bundles circular economy energy  
savings climate raw materials **skills** environment  
cycle certifications processing waste **code of ethics**  
billets blooms **wire** rod cold transformed **person**  
team spirit excellence ethics innovation **customer is**  
**central** teamwork **harmony** actions **teamworking**  
evolution community heart commitment achievement  
research Industry world **value** operation evolution  
quality cutting edge recruiting day forge your future



**ACCIAIERIE BERTOLI SAFAU**  
ABSOLUTE STEEL QUALITY

Candidati sul sito **ABS**, sezione **Careers**,  
oppure invia una e-mail:  
[hr\\_careers\\_group@absacciai.com](mailto:hr_careers_group@absacciai.com)



# #ForgeYourFuture

---

## L'industria dell'acciaio è un settore cruciale per l'economia globale.

Cuore dell'industria manifatturiera, l'acciaio è uno dei materiali più importanti, viene utilizzato per costruire grandi opere come i grattacieli, ponti, ferrovie, ma anche molte cose che usiamo tutti i giorni, dalle automobili agli elettrodomestici, fino ad arrivare ai più piccoli bulloni.

Il consumo di acciaio non è destinato ad arrestarsi: **si stima che in futuro ci sarà un incremento della domanda del 30%.**<sup>[1]</sup>

Vista la grande richiesta, l'industria siderurgica è in costante evoluzione e lavora da protagonista al progresso tecnologico, offrendo sempre nuove sfide e opportunità per coloro che vogliono continuare a imparare e a svilupparsi, mantenendo il lavoro sempre stimolante e innovativo.

Essere parte di questo processo all'inizio della catena di produzione, significa quindi essere coinvolti in un'attività fondamentale per la società, che richiede competenze tecniche, ma anche creatività.

**ABS** lavora in questo affascinante settore da più di un secolo, ed è **riconosciuta nel mercato** per essere una realtà **solida, competente e affidabile**, risultato della sua tradizione ed esperienza unita ad una grande orientamento internazionale.

Nel cuore del **Friuli** c'è dunque un concentrato di tecnologia, in cui **lavorano più di 1.200 persone con ruoli diversi**, ma accomunati da uno spirito di **innovazione**.

**Scopri come poter farne parte imparando una professione qualificata e all'avanguardia.**

**#ForgeYourFuture with ABS!**

---

<sup>[2]</sup> FONTE: Iron and Steel Technology Roadmap Towards more sustainable steelmaking – International Energy Agency – pag. 53



# CHI è ABS

**ABS Acciaierie Bertoli Safau** è una azienda specializzata nella produzione e nel commercio di acciai lunghi speciali e nasce nel 1988 dalla fusione di due storiche aziende siderurgiche del Friuli: le Officine Bertoli e la SAFAU.

I destini di queste due leggendarie realtà del territorio si uniscono nel 1988 creando **ABS** nel nuovo sito produttivo di Cargnacco, nel Comune di Pozzuolo del Friuli.

**ABS** vanta una gamma unica: **in un unico sito vengono realizzate più di mille tipologie di prodotti per un complessivo di circa 7.000 tonnellate di acciaio al giorno**, una varietà che la rende unica nel panorama internazionale.

## ABS IN NUMERI



### FATTURATO

Anno 2022

**1.519,46** Mio €



TOTALE

### DIPENDENTI

**1.500**



NEOASSUNTI

Anno 2022

**223**

**un unico sito per realizzare più di 1.000 tipologie di prodotti.**



# DAL FRIULI AL RESTO DEL MONDO

**ABS** è attiva in tutto il mondo, grazie a una rete commerciale capillare e sedi dislocate in **Italia**, **Germania**, **Spagna** e **Svezia**.

Un **secondo polo produttivo** è attivo in **Croazia**, nella città di **Sisak**. Nel **2011** è stato inaugurato in **Francia a Metz**, capoluogo della Lorena, un **centro** dedicato esclusivamente alla **Ricerca & Sviluppo**.

- sede produttiva
- sede commerciale





# ABS un'AZIENDA SOSTENIBILE

A differenza del ciclo di produzione integrato con altoforno, che utilizza il minerale ferroso ed il carbone, il ciclo produttivo dell'acciaio in **ABS** parte dal rottame. La materia prima viene fusa e nuovamente colata: l'acciaio infatti è uno dei materiali più riciclabili al mondo. Il **94% delle materie prime utilizzate da ABS è di origine riciclata**.

Questo permette di ottenere un **acciaio che riduce le emissioni del 65% rispetto al ciclo con altoforno**.

Ma non ci basta: uno dei focus di innovazione in **ABS** è quello di ottenere una costante e consistente riduzione della  $Co_2$  in atmosfera.

Nel 2022 abbiamo ridotto del **3,85%** le nostre emissioni in atmosfera, risparmiando ben **10.599 t** di  $CO_2$ , che equivalgono al **consumo medio annuo di metano 3.882 famiglie**.

**131.000 tonnellate di scorie siderurgiche della lavorazione vengono recuperate** e diventano Ecogavel, un composto aggregante di asfalto per edilizia con cui sono state realizzate più di 1000 km di strade fra Friuli, Veneto e Slovenia.

Oltre il 40% dei materiali in ingresso viaggia su rotaia (15.7000 vagoni solo nel 2021), mezzo a minor impatto di  $Co_2$ , l'obiettivo è di arrivare entro 2 anni al 70% dei flussi gestiti con la ferrovia.

## MATERIE PRIME DI ORIGINE RICICLATA

**94%**

(esprese in peso)

## EMISSIONI RIDOTTE

**65%**

(rispetto altoforno)

## CONSUMO ANNUALE IDRICO

**1,40** m<sup>3</sup>/t

## RECUPERO SCORIE

**+131.000** t



# PRODOTTI E APPLICAZIONI

## I Nostri **Prodotti**



**BARRE**



**BARRE IN FASCI**

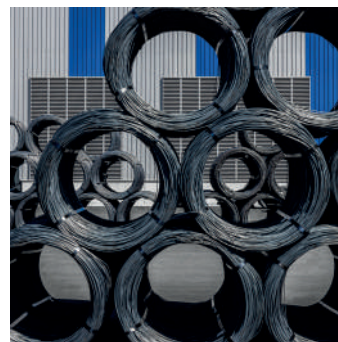

**VERGELLA**



Impianti di produzione



Componenti auto



Piattaforme di estrazione



Torri eoliche

## **Mercati di Riferimento**



**41%**

Mechanical Engineering



**28%**

Automotive



**12%**

Oil & Gas



**9%**

Power Generation

**10%**

Other

# PERCHÈ LAVORARE IN ABS?

**Le persone sono la nostra forza, il nostro motore, il nostro asset strategico.**

Ciascuno di noi, in **ABS**, porta un insostituibile contributo di sviluppo ed innovazione: ogni persona è co-responsabile della nostra crescita comune. Ogni giorno lavoriamo per creare un **clima di collaborazione e fiducia**, in cui le persone siano protagoniste e i loro meriti vengano riconosciuti.

Ognuno di noi ha delle attitudini, dei talenti e delle competenze specifiche, ma è quando le uniamo con un profondo spirito di collaborazione che creiamo valore per l'Azienda e diamo vita alle sinergie che sono alla base del nostro successo.



## TECNOLOGIE ALL'AVANGUARDIA

Negli ultimi 3 esercizi fiscali **ABS** ha investito ben **7,9 milioni di Euro in ricerca e sviluppo e 35 milioni in innovazione nel 2022**. Lavorare in **ABS** significa dunque utilizzare strumenti, tecnologie e tecniche di ultima generazione, consentendo a tutti i collaboratori di rimanere costantemente aggiornati sulle novità del mercato e del settore. Un asset intangibile importante, che consente alle persone di restare altamente competitive, operando in un ambiente stimolante e al passo con i tempi.

## ALCUNE DELLE NOSTRE MANSIONI IN ABS



### Pulpitista

Operando nel pulpito e grazie al know-how informatico e tecnico, si occupa di programmare e gestire i dati delle macchine all'interno reparto assegnato gestendone il funzionamento.



### Manutentore

Svolge tutte le operazioni necessarie relative alla manutenzione ordinaria, straordinaria e preventiva degli impianti produttivi garantendone il funzionamento e il continuo miglioramento.



## STABILITÀ E SICUREZZA

**ABS è una delle maggiori realtà della Regione.** Un'azienda che fa parte di un solido gruppo, che da solo genera il **30/35% del PIL regionale**<sup>[1]</sup>. Un posto di lavoro stabile rappresenta la possibilità di progettare un futuro secondo i propri desideri e ambizioni. **ABS** tende a costruire con il proprio personale rapporti di lunga durata basati su fiducia, crescita delle competenze e riconoscimento della professionalità; ciò è evidente dal fatto che quasi due terzi della popolazione aziendale, il **63%, è operativa da oltre 6 anni.**

<sup>[1]</sup> Dato riferito all'anno fiscale 2021 - 2022



## FORMAZIONE SPECIFICA E AVANZATA

**ABS** investe nella formazione dei propri lavoratori con un programma specifico e a lungo termine studiato sulle esigenze formative specifiche di ciascun dipendente. **Solo nel corso del 2022 sono state erogate più di 20.000 ore di formazione in 450 corsi**, suddivisa fra **tecnica, linguistica, manageriale e sicurezza** con **un numero medio per dipendente di circa 14 ore.**



## INNOVAZIONE E PROGETTI INTERNAZIONALI

Siamo nel cuore del Friuli, ma **ABS è un piccolo mondo: ogni giorno ci confrontiamo con persone localizzate in tutti i continenti.** **ABS** sviluppa relazioni istituzionali all'interno del settore dell'acciaio anche grazie alla partecipazione attiva in associazioni quali **Worldsteel, Eurofer, Unisider, Siderweb e Federacciai.** Assieme a loro, collaboriamo a progetti di sviluppo internazionale, cooperando in progetti di ricerca e bandi europei, con impegno, serietà, caparbietà per contribuire con il nostro know-how di settore allo sviluppo tecnologico in tutte le applicazioni possibili.



### Collaudatore

Nell'ambito della qualità si occupa di eseguire i collaudi del prodotto, in funzione alle richieste riportate sulla scheda di lavoro.



### Ingegnere di processo

Si occupa del monitoraggio e dell'ottimizzazione dei livelli qualitativi del processo di fabbricazione dell'acciaio, in accordo con il programma di produzione, o del prodotto, alle richieste del cliente, tenendo in considerazione l'efficienza degli impianti e i costi.



# UN PIANO DI **WELFARE** COMPLETO

**Il benessere dei dipendenti e delle loro famiglie sono al centro delle iniziative del Sistema Welfare ABS attivo dal 2014.**

Pensando alla qualità della vita delle persone, non solo durante le ore trascorse negli spazi di lavoro, **abbiamo creato un programma coordinato di azioni e benefit mirati.**

In questo modo abbiamo potuto creare un sistema che prende in considerazione necessità e aspettative, **convinti che dove le persone stanno bene, sta bene anche l'azienda.**



## **ASSISTENZA FISCALE GRATUITA**

Per agevolare i dipendenti nella gestione del proprio modello 730, **ABS** offre un servizio gratuito di elaborazione ed inoltro diretto della documentazione.





## PIATTAFORMA EASY WELFARE EDENRED

**ABS** consente ai suoi dipendenti l'accesso alla piattaforma di welfare **EDENRED** che offre Ticket Voucher gratuiti spendibili in oltre **11.000 centri e strutture convenzionati**. L'offerta comprende la formazione online, corsi per il tempo libero, prestazioni sanitarie e molto altro.



## ABS SPORT

Con l'ottica di incentivare uno **stile di vita sano** e di creare un **forte spirito di squadra** si svolgono costantemente attività sportive dedicate ai dipendenti e ai loro familiari. **ABS** organizza uscite sportive, corsi di pilates, sci, nuoto e corsi di ballo ed ha una squadra di calcio interna.



## ASSISTENZA SANITARIA

**ABS** aderisce al **PIANO METASALUTE** che offre prestazioni mediche scontate o gratuite. Inoltre è offerta la presenza di un medico tre volte a settimana in stabilimento per vaccinazioni e visite e un servizio infermieristico 7 giorni su 7.



## JOYJAR

In **ABS** è attivo il servizio **JOYJAR** pensato per consentire alle persone di fare acquisti da qualsiasi sito e-commerce e farsi consegnare i pacchi direttamente nello Smart Locker presente in azienda.

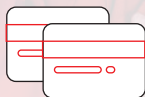

## SCONTISTICHE NEI NEGOZI DEL TERRITORIO

**ABS** riserva ai propri dipendenti una **serie di sconti presso diversi negozi del territorio**. I negozi comprendono abbigliamento, negozi di animali, agenzie viaggi, arredamento e articoli per la casa, assicurazioni e finanziamenti, prestiti personali, palestre, ottici, piscine, sport e tempo libero, ecc..



## MENSA INTERNA

Sono presenti all'interno dello stabilimento di Cagnacco **4 ristoranti aziendali** con servizio di cucina espressa sia a pranzo che a cena.

# I NOSTRI #STEELPROFESSIONALS



**Massimo Gallo**

**Responsabile di produzione**

Lavora per **ABS** dal **1995**, Diploma di Perito Meccanico

“In **ABS** quotidianamente vivo da protagonista situazioni che mi danno l’opportunità di: **CRESCERE, IMPARARE e CONFRONTARMI**. C’è un costante scambio di potenzialità e conoscenze tra le persone e posso affrontare tematiche di diversa natura, nella ricerca di soluzioni innovative. Ho la possibilità di far parte di un Gruppo eterogeneo dove attenzione e curiosità rendono le attività stimolanti e costruttive.

**Se un ambiente con queste caratteristiche ti affascina, ABS è il posto giusto per te.”**

**Michela Forte**

**Specialista Ufficio Ambiente**

Lavora per **ABS** dal **2016**,  
Laurea in Scienze e Tecnologie per l’Ambiente e la Natura

“Ho fatto il colloquio in **ABS** perché mi interessava l’idea di **collimare il concetto di “Acciaieria”** con quello di **“sostenibilità”** e ho scoperto quanto la nostra organizzazione rappresenti un modello di gestione virtuosa e attenta in termini di **economia circolare, riciclo e attenzione al territorio.”**





## Elisa Simeoni Specialista Ufficio Ambiente

Lavora per **ABS** dal **2021**,  
Laurea in Scienze e Tecnologie per l'Ambiente e il Territorio

“Fin dal primo giorno in **ABS** mi è stata data **fiducia** e possibilità di **sperimentare in modo pratico** le conoscenze acquisite nel mio percorso di studi: **mi sono sentita da subito parte attiva ed importante** nel team **ABS!**”

## Sophia Noacco Tecnico Opere Civili

Lavora per **ABS** dal **2019**, Laurea in Architettura

“Far parte dell'Ufficio Tecnico **ABS** è una continua sfida. Ritengo che uno degli aspetti più interessanti sia la possibilità di relazionarsi con tutti i reparti. Ciò consente sia di **confrontarsi con tematiche diverse**, di progettare e sviluppare soluzioni nell'ottica del **miglioramento continuo**, sia **una continua crescita dal punto di vista tecnico e personale.**”



# I NOSTRI #STEELPROFESSIONALS



Alessio Di Lena

**Addetto prove metallografiche**

Lavora per **ABS** dal **2015**, Diploma di Perito Meccanico

“Vedere il cuore del nostro acciaio attraverso le prove metallografiche che eseguo in laboratorio è **una continua scoperta**. Sapere che il mio contributo unito a quello dei miei colleghi ci permette di garantire sempre **livelli di eccellenza** nella qualità del prodotto che facciamo, **mi fa sentire parte dei grandi risultati che raggiungiamo ogni giorno!**”

Cristian Farcas

**Pulpitista**

Lavora per **ABS** dal **2021**,

Diploma di Tecnico dei Sistemi Energetici

“Mi piace lavorare in **ABS** perchè **so di essere parte integrante dell'intero processo di trasformazione del prodotto**. Attraverso il mio operato posso influire sul lavoro dei miei colleghi e delle macchine, metterli sempre nelle condizioni di operare al meglio e con maggiore efficienza. In **ABS** si è costantemente in comunicazione con altre figure, questo fa sì che **nessuno si senta solo nelle proprie scelte di lavoro**”







## Felice Letizia

### Operatore di Produzione

Lavora per **ABS** dal **2021**,  
Qualifica Eletttricista per Impianti Civili e Industriali

“Per me lavorare in **ABS** rappresenta una scoperta continua: **ogni giorno imparo cose diverse**, mi **aggiorno costantemente** in **collaborazione** con i colleghi del turno, con cui rifletto e partecipo attivamente sui vari processi. Ho sempre trovato la **massima disponibilità di tutti** per qualsiasi problema personale e non. Si cerca sempre di trovare una soluzione assieme. **Penso che fare un lavoro che piaccia e ti metta il sorriso sia una cosa unica!**”

## Simone Alfonso

### Assistente Capo Turno

Lavora per **ABS** dal **2021**, Diploma di Tecnico per il Turismo

“Mi sento fortunato a lavorare in **ABS** perchè mi è stata data la possibilità di **crescere** sia a livello lavorativo, ma soprattutto personale. Sono attorniato da colleghi della mia stessa età e la **collaborazione** è per noi fondamentale. Il mio lavoro è davvero **dinamico** e questo stimola la mia **curiosità di conoscere** cose nuove, dalle più semplici alle più complicate.”



”

Crediamo che l'eccellenza possa essere ottenuta solo tramite la ricerca costante di armonia tra uomo e macchina, fondando le azioni su valori condivisi.

“

**Carla de Colle**  
Presidente Onorario

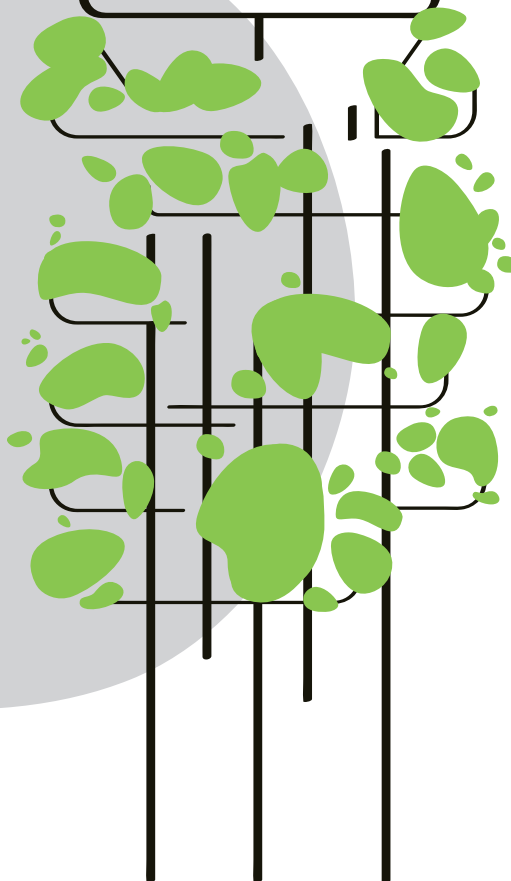
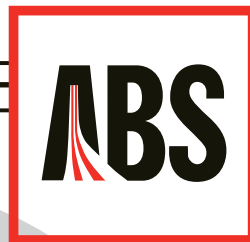

---

Via Buttrio, 28 - 33050 Pozzuolo del Friuli (Udine) Italy  
T +39 0432 613211 | [absacciai.com](http://absacciai.com)

recruiting day forge your future motivation career work  
level up work life balance welfare steel **sustainability**  
Sisak **research** and development **welfare** education  
technology innovation quality cutting edge stability  
safety products **forge your future** ACM market  
turnover employees training applications toolmake  
laboratory workshop Oil & Gas **target markets** steel  
rods **healthcare** international projects state-of-the-art  
technologies wind energy power generation automotive  
mechanical engineering QWR wire time & money saving  
award **work** life balance **steel professionals** reliable  
future safety stability international **future** sustainability  
productivity bars in bundles circular economy energy  
savings climate raw materials **skills** environmen  
cycle certifications processing waste **code of ethics**  
billets blooms **wire** rod cold transformed **person**  
team spirit excellence ethics innovation **customer is**  
**central** teamwork **harmony** actions **teamworking**  
evolution community heart commitment achievement  
research Industry world **value** operation evolution  
quality cutting edge recruiting day forge your future



#ForgeYourFuture