SISTEMI&IMPRESA

Management e tecnologie per le imprese del futuro

ESTE

Cultura d'impresa

Le Officine di fabbrica futuro

L'IMPRESA ANTIFRAGILE PER LA PROFITTABILITÀ A LUNGO TERMINE



EDIZIONE 2026/2027

AGGIORNATO A OTTOBRE 2026

IL FORMAT



Nell’ambito del progetto FabbricaFuturo e dalla rivista Sistemi&Impresa, nasce nel 2024 il progetto “LE OFFICINE”: **un ciclo di incontri a porte chiuse presso alcune aziende manifatturiere eccellenti**.
L’obiettivo è riunire in una giornata di **confronto** una decina **tra imprenditori e manager** di altrettante **aziende manifatturiere eccellenti** per confrontarsi sulle scelte startegiche e sulle azioni manageriali per costruire aziende capaci di creano valore nel lungo periodo in tempi di continui cambiamenti.

Le Officine di fabbricafuturo





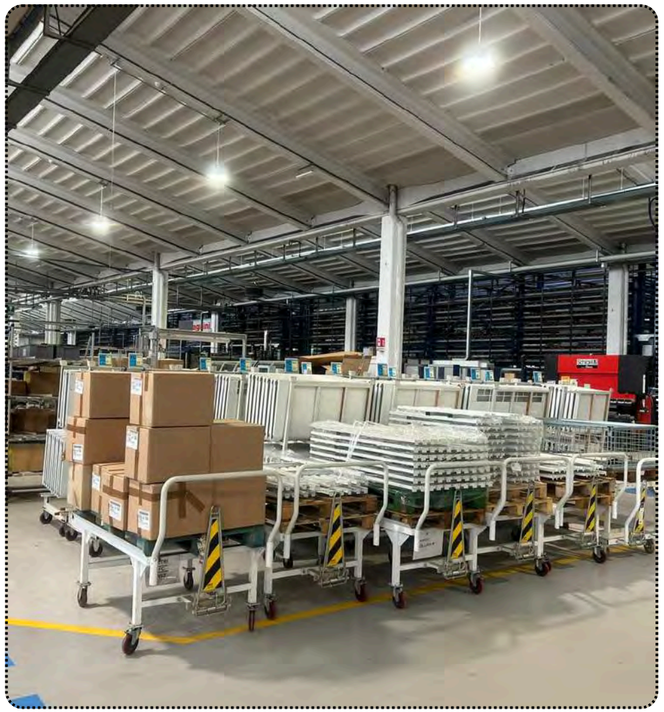

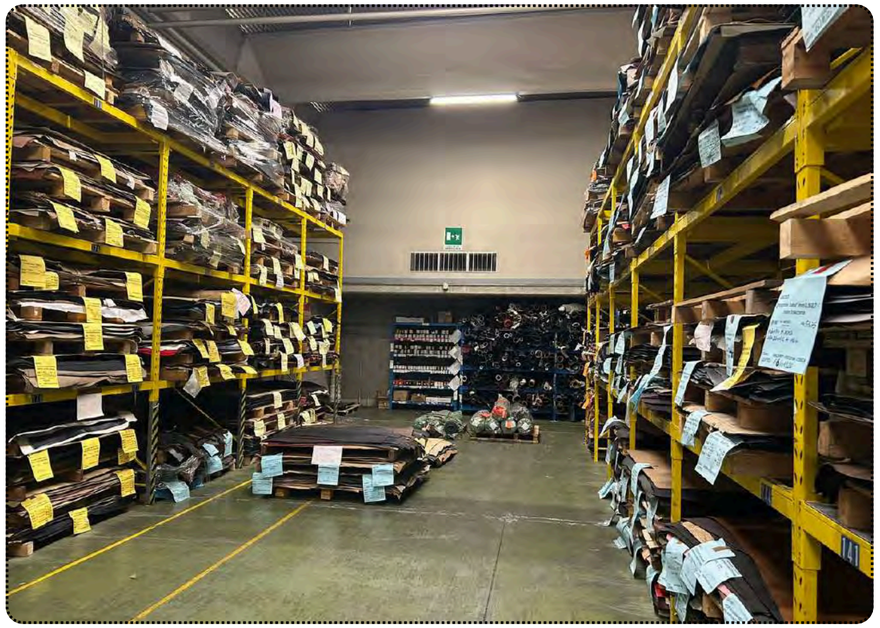


RCR
ROYAL CRYSTAL ROCK
ITALIA


PERSICO


MINORONZONI
1953

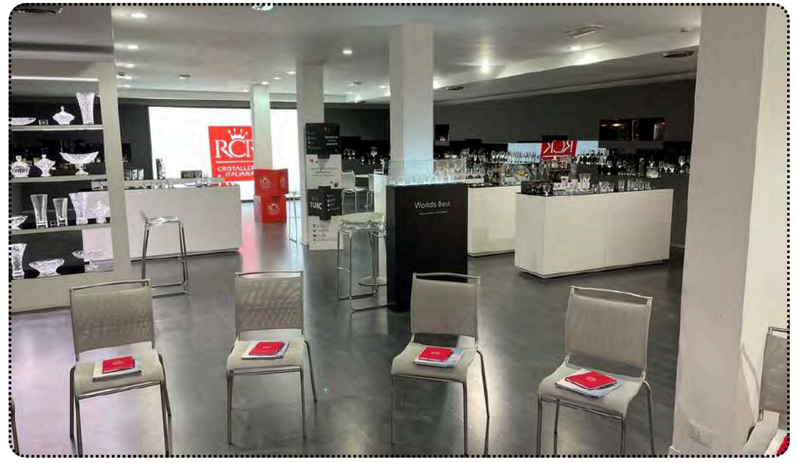

IL VALORE DELLA SPONSORIZZAZIONE

SISTEMI&IMPRESA
Management e tecnologie per le imprese del futuro



Per uno Sponsor, il valore è straordinario: **permette di posizionarsi come partner strategico all'interno di un contesto d'élite, interagendo direttamente con i decisori d'acquisto in un ambiente di alta fiducia**. La sponsorizzazione offre una visibilità qualificata e relazionale, garantendo un contatto umano e professionale che i canali di marketing tradizionali non possono raggiungere.





Le Officine di fabbrica futuro

EDIZIONE 2024/2025

Maggio 2024 - Marzo 2025

AZIENDE OSPITANTI	16
AZIENDE PARTECIPANTI	96
PROVINCE COINVOLTE	15
SETTORI MANIFATTURIERI	11

SCARICA IL DOCUMENTO DI SINTESI

SCAN ME

CLICK ME!

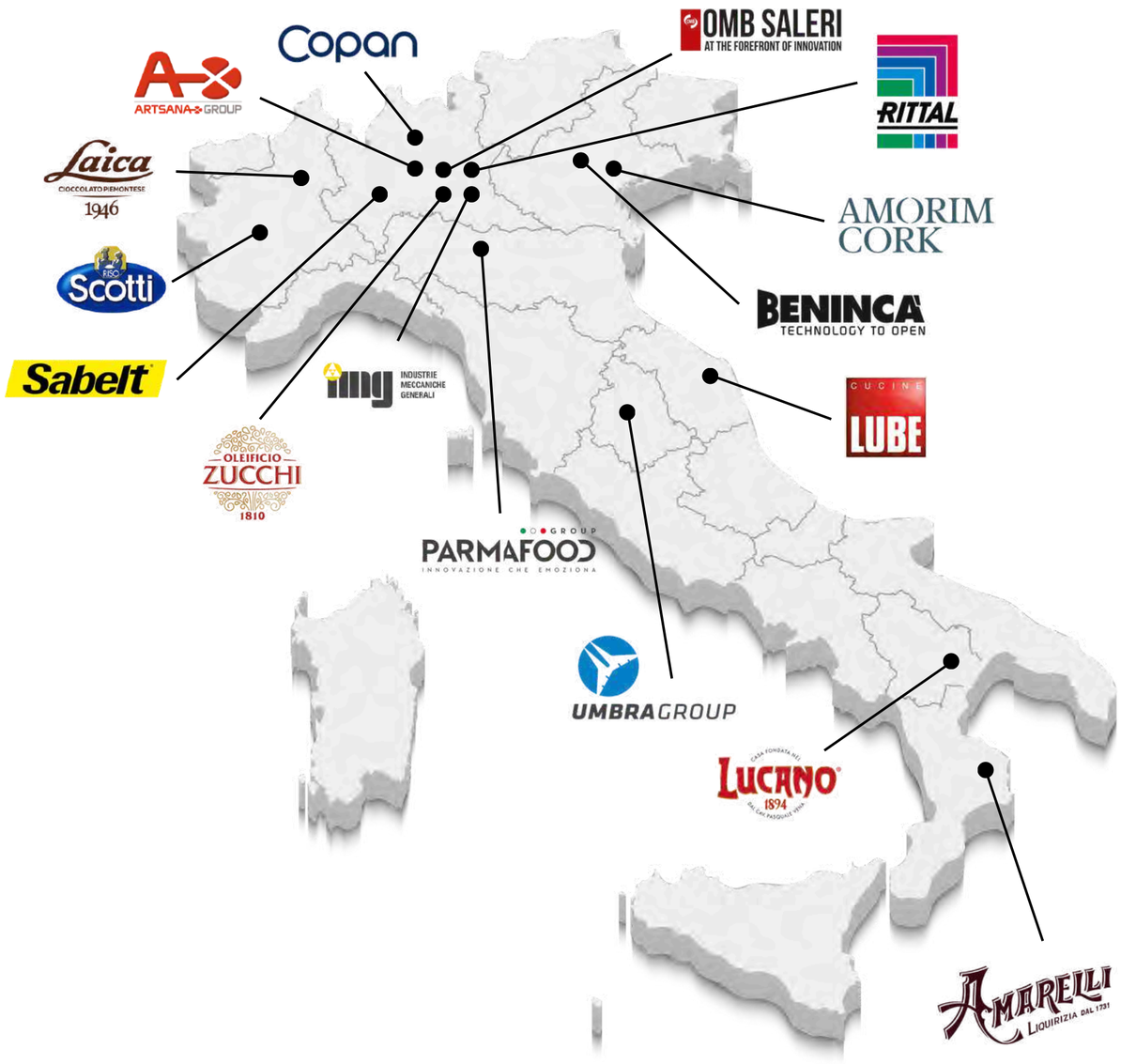

EDIZIONE 2025/2026

Settembre 2025 - Marzo 2026

AZIENDE OSPITANTI	14
AZIENDE PARTECIPANTI	81
PROVINCE COINVOLTE	14
SETTORI MANIFATTURIERI	8

SCOPRI TUTTE LE TAPPE



CALENDARIO 2026 2027

Aggiornato al 7.10.2026

inalpi

Settore: Sviluppo e produzione di alimenti e ingredienti a base di latte
Dipendenti: 450
Fatturato: 300 milioni €
Sede: Moretta (CN)

TRAFILERIE ALLUMINIO ALEXIA

Settore: Estrusione di alluminio
Dipendenti: 140
Fatturato: 120 milioni €
Sede: Gordona (SO)

BOTTEGA SpA

Settore: Produzione di bevande alcoliche e non
Addetti: 250
Fatturato: 96 milioni €
Sede: Bibano di Godega di Sant'Urbano (TV)

CIMBALI GROUP

Settore: Produzione di macchine per caffè
Dipendenti: 750
Fatturato: 242 milioni € (gruppo)
Sede: Binasco (MI)

Tampieri

Settore: Agroalimentare, nuovi materiali, energia, ambiente e medicale
Addetti: 370
Fatturato: 500 milioni €
Sede: Faenza (RA)

ANCOROTTI COSMETICS

Settore: Fabbricazione di profumi e cosmetici
Dipendenti: 1000 (gruppo)
Fatturato: 220 milioni € (gruppo)
Sede: Crema

DE NIGRIS 1889

Settore: Produzione di condimenti e spezie
Addetti: 188
Fatturato: 90 milioni €
Sede: Carpi (MO)

Giugno	Luglio	Agosto	Settembre	Ottobre	Novembre	Dicembre	Gennaio	Febbraio
1 LUN	1 MER	1 SAB	1 MAR	1 INALPI	1 DOM	1 MAR	1 VEN	1 LUN
2 MAR	2 GIO	2 DOM	2 MER	2 VEN	2 LUN	2 MER	2 SAB	2 MAR
3 MER	3 VEN	3 LUN	3 GIO	3 SAB	3 MAR	3 GIO	3 DOM	3 MER
4 GIO	4 SAB	4 MAR	4 VEN	4 DOM	4 MER	4 VEN	4 LUN	4 GIO
5 VEN	5 DOM	5 MER	5 SAB	5 LUN	5 GIO	5 SAB	5 MAR	5 VEN
6 SAB	6 LUN	6 GIO	6 DOM	6 MAR	6 ALEXIA	6 DOM	6 MER	6 SAB
7 DOM	7 MAR	7 VEN	7 LUN	7 MER	7 SAB	7 LUN	7 GIO	7 DOM
8 LUN	8 MER	8 SAB	8 MAR	8 GIO	8 DOM	8 MAR	8 VEN	8 LUN
9 MAR	9 GIO	9 DOM	9 CIMBALI	9 VEN	9 LUN	9 MER	9 SAB	9 MAR
10 MER	10 VEN	10 LUN	10 GIO	10 SAB	10 MAR	10 GIO	10 DOM	10 MER
11 GIO	11 SAB	11 MAR	11 VEN	11 DOM	11 MER	11 VEN	11 LUN	11 GIO
12 VEN	12 DOM	12 MER	12 SAB	12 LUN	12 GIO	12 SAB	12 MAR	12
13 SAB	13 LUN	13 GIO	13 DOM	13 MAR	13 VEN	13 DOM	13 MER	13 SAB
14 DOM	14 MAR	14 VEN	14 LUN	14 MER	14 SAB	14 LUN	14 GIO	14 DOM
15 LUN	15 MER	15 SAB	15 MAR	15 GIO	15 DOM	15 BOTTEGA	15 VEN	15 LUN
16 MAR	16 ANCOROTTI	16 DOM	16 MER	16 VEN	16 LUN	16 MER	16 SAB	16 MAR
17 MER	17 VEN	17 LUN	17 LA MARZOCCO	17 SAB	17 MAR	17 GIO	17 DOM	17 MER
18 GIO	18 SAB	18 MAR	18 VEN	18 DOM	18 MER	18 VEN	18 LUN	18 GIO
19 VEN	19 DOM	19 MER	19 SAB	19 LUN	19 GIO	19 SAB	19 MAR	19 VEN
20 SAB	20 LUN	20 GIO	20 DOM	20 MAR	20 TAMPIERI	20 DOM	20 MER	20 SAB
21 DOM	21 MAR	21 VEN	21 LUN	21 MER	21 SAB	21 LUN	21 GIO	21 DOM
22 LUN	22 MER	22 SAB	22 MAR	22 GIO	22 DOM	22 MAR	22 DE NIGRIS	22 LUN
23 MAR	23 OLDRATI	23 DOM	23 MER	23 LU-VE	23 LUN	23 MER	23 SAB	23 MAR
24 MER	24 VEN	24 LUN	24 GIO	24 SAB	24 MAR	24 GIO	24 DOM	24 MER
25 GIO	25 SAB	25 MAR	25 VEN	25 DOM	25 MER	25 VEN	25 LUN	25 GIO
26 VEN	26 DOM	26 MER	26 SAB	26 LUN	26 GIO	26 SAB	26 MAR	26 DE MATTEIS
27 SAB	27 LUN	27 GIO	27 DOM	27 MAR	27 VEN	27 DOM	27 MER	27 SAB
28 DOM	28 MAR	28 VEN	28 LUN	28 MER	28 SAB	28 LUN	28 GIO	28 DOM
29 LUN	29 MER	29 SAB	29 MAR	29 GIO	29 DOM	29 MAR	29 VEN	
30 MAR	30 GIO	30 DOM	30 MER	30 VEN	30 LUN	30 MER	30 SAB	
	31 VEN	31 LUN		31 SAB		31 GIO	31 DOM	

oldrati

Settore: Progettazione e produzione di articoli tecnici in gomma, plastica e silicone
Dipendenti: 438
Fatturato: 90 milioni € (gruppo)
Sede: Villongo (BG)

la marzocco

Settore: Produzione di macchine per caffè espresso
Addetti: 347
Fatturato: 149 milioni €
Sede: Scarperia (FI)

LU·VE

Settore: Fabbricazione di apparecchiature di climatizzazione per uso non domestico
Addetti: 924
Fatturato: 185 milioni €
Sede: Varese

De Matteis

Settore: Produzione di paste alimentari e molitura di cereali
Addetti: 234
Fatturato: 236 milioni €
Sede: Flumeri (AV)

IL TEMA

SISTEMI&IMPRESA
Management e tecnologie per le imprese del futuro



PROGETTARE LA FABBRICA ANTIFRAGILE: SCELTE IMPRENDITORIALI E PRASSI MANAGERIALI PER LA PROFITTABILITÀ A LUNGO TERMINE.

In un mercato instabile, **resistere non basta più: la sfida per la media azienda manifatturiera è prosperare nell'incertezza**. LE OFFICINE è il percorso itinerante di alta direzione dove la teoria dei modelli di gestione si cala concretamente nella pratica, portando il confronto tra pari direttamente sul pavimento della fabbrica (Gemba).

Le Officine di fabbrica futuro

IL TEMA

SISTEMI&IMPRESA
Management e tecnologie per le imprese del futuro

Ogni incontro si svolge all'interno dei reparti produttivi di aziende eccellenti. L'obiettivo è analizzare dal vivo le scelte imprenditoriali e le prassi manageriali che generano profittabilità a lungo termine, decodificando la fabbrica attraverso l'integrazione di quattro pilastri strategici:

- **Eccellenza Operativa**: ottimizzare i flussi per massimizzare la flessibilità.
- **Tecnologie Digitali**: trasformare i dati di reparto in decisioni rapide e predittive.
- **Capitale Umano**: formare la prima linea e dare autonomia organizzativa.
- **Strategia Finanziaria**: proteggere i margini, pianificare gli investimenti e garantire la solidità.

LE OFFICINE è un laboratorio vivo dove i modelli teorici si misurano con la realtà e l'efficienza visibile in reparto viene tradotta in cassa e stabilità sul conto economico.



Le Officine di fabbrica futuro

SPONSORIZZAZIONE

La partecipazione in qualità di Sponsor è riservata a **massimo 5 aziende non competitor** tra loro e dà diritto ai seguenti servizi:

- **Esclusiva merceologica**
- **Partecipazione di 2 referenti** dell'azienda agli **incontri** del Roadshow di cui 1 partecipa al tavolo di confronto e dibattito.
- Condivisione di **tutti i riferimenti anagrafici e di contatto dei partecipanti** degli incontri
- **Coinvolgimento** all'interno dei contenuti prodotti in occasione del progetto (veicolati sulla rivista *Sistemi&Impresa*, il magazine www.paroledimanagement.it, canali social, ecc.)

SPONSORIZZAZIONE

Le Officine di fabbrica futuro

CICLO OFFICINE *LUGLIO - OTTOBRE*

(16/7 - 23/7 - 9/9 - 17/9 - 1/10 - 23/10)

QUOTAZIONE ***20.000 €***

SCADENZA ADESIONE SPONSOR ***26 GIUGNO 2026***

SPONSOR al 30 luglio 2026

CONSIDI
Strategia del miglioramento

EIM

SiNfo ONE

SPONSORIZZAZIONE

Le Officine di fabbrica futuro

CICLO OFFICINE ***NOVEMBRE - FEBBRAIO***

(6/11 - 20/11 - 15/12 - 22/1 - 12/2 - 26/2)

QUOTAZIONE ***20.000 €***

SCADENZA ADESIONE SPONSOR **18 SETTEMBRE *2026***

SPONSOR al 9 giugno 2026

CONSIDI
Strategia del miglioramento

EIM

CONTATTI

CONTENUTI



RESPONSABILE

CHIARA LUPI

chiara.lupi@este.it



GIORNALISTA

ALESSIA STUCCHI

alessia.stucchi@este.it

340.6103904

DIRETTORE RESPONSABILE



ANDREA BOBBIESE

andrea.bobbiese@este.it

02.91434400

335.6875722